

# VIAGGI DI ISTRUZIONE

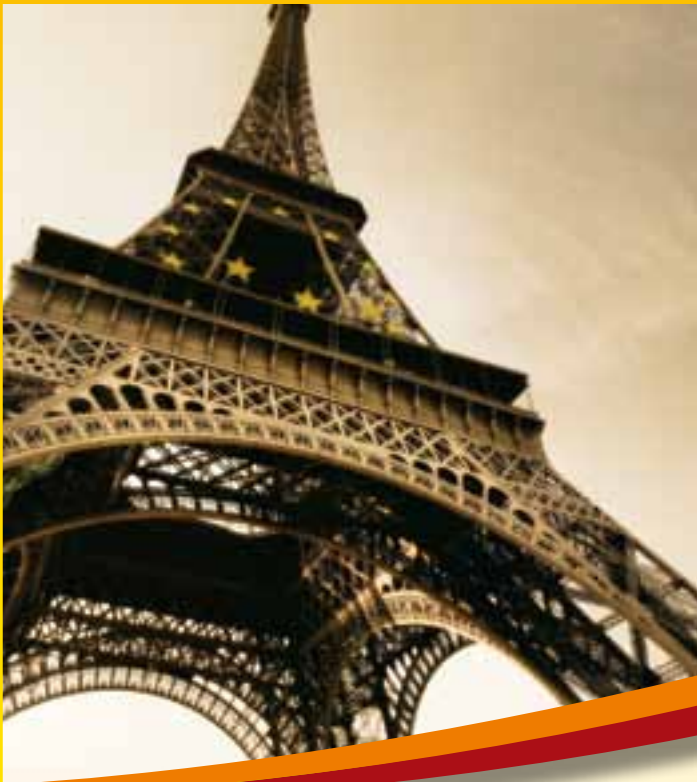

Società Privata  
Trasporti S.r.l.  
Como

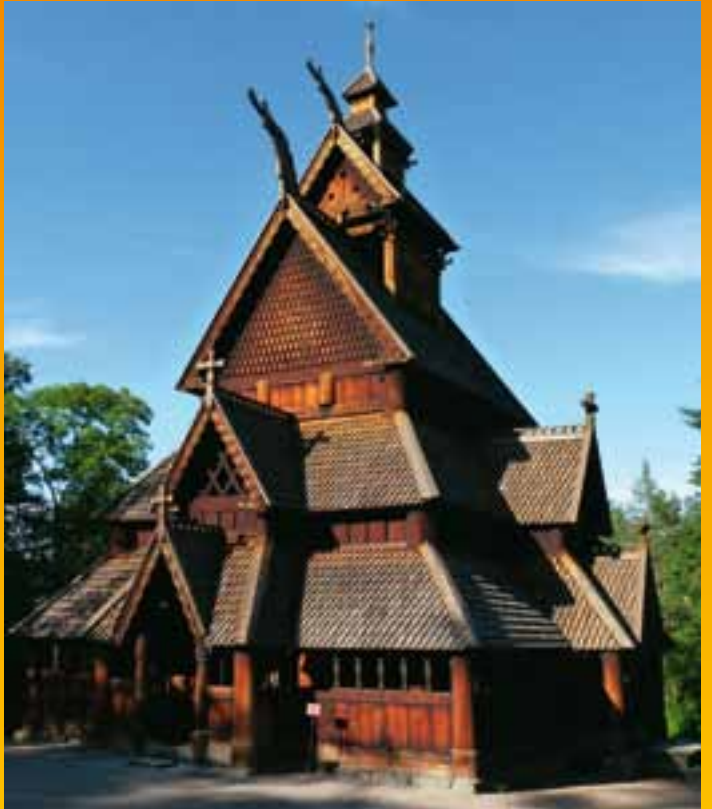

## **ATLANTE VIAGGI ITALIA**

### **Sede**

22100 COMO

Via Dante Alighieri , 10

tel 031 3100046 - fax 031 3100054

[scuola@atlanteviaggi.com](mailto:scuola@atlanteviaggi.com)

• **22100 COMO LOC. BRECCIA**

Via Perego, 4

tel 031 328820 - fax 031 3109701

• **22060 CAMPIONE D'ITALIA (CO)**

Viale Marco da Campione, 16

tel +41 91 6495445 - fax +41 91 6495447

• **20153 MILANO**

Viale Monte Rosa

tel 02 48003390 - fax 02 4816908

• **13011 BORGOSIESIA (VC)**

Viale Duca D'Aosta,6

tel 0163 202690 - fax 0163 27555

**SPT** Società Privata Trasporti S.r.l:

22100 Como - Via Aldo Moro, 23

tel 031 2769934 - fax 031 2769933

## **SVIZZERA**

## **I VIAGGI**

## **DELL'ATLANTE:**

• **6830 CHIASSO** - Via Volta, 3

tel 0041 91 6822363

fax 0041 91 2607989

[www.atlanteviaggi.com](http://www.atlanteviaggi.com)

[ilaria@atlanteviaggi.com](mailto:ilaria@atlanteviaggi.com)



# Da anni accompagnamo migliaia di studenti in giro per il mondo

### **indice**

|                                  |            |
|----------------------------------|------------|
| VIAGGI IN ITALIA.....            | da pag. 03 |
| SOGGIORNI STUDIO.....            | pag. 18    |
| VIAGGI ALL'ESTERO.....           | da pag. 19 |
| CAPITALI EUROPEE IN PULLMAN..... | pag. 20    |
| CAPITALI EUROPEE IN AEREO.....   | pag. 35    |
| CONDIZIONI VIAGGIO.....          | pag. 39    |

## COMO E IL LAGO



### COMO, IL LAGO DI LUGANO E I CASTELLI DI BELLINZONA: DUE PAESI, UN PAESAGGIO E UNA STORIA COMUNE

Al mattino visita guidata di Como, a seguire giro panoramico in pullman alla scoperta dei paesaggi del Lago di Lugano e visita guidata ai castelli di Bellinzona.

*Servizi inclusi: visita guidata di Como, pullman privato a disposizione per l'intera giornata, visita guidata dei Castelli di Bellinzona. Quote su richiesta.*



### ITINERARI ALLA SCOPERTA DI COMO E DEL SUO LAGO

Al mattino visita guidata di Como, a seguire gita in battello all'Isola Comacina.

*Servizi inclusi: visita guidata di Como, biglietto a/r con battello pubblico.*

**In alternativa:** Visita guidata di Como, gita in funicolare a Brunate e giro in battello del primo bacino del lago.

*Servizi inclusi: visita guidata di Como, biglietto a/r in funicolare, biglietto a/r con battello pubblico. Quote su richiesta.*

## GITE DI 1 GIORNO



### COMO, LECCO E I LAGHI BRIANZOLI

Al mattino visita guidata di Como, a seguire trasferimento a Lecco in pullman ammirando il paesaggio dei laghetti Brianzoli di Alserio, Pusiano e Annone, visita guidata di Lecco.

*Servizi inclusi: visita guidata di Como e Lecco, pullman privato a disposizione per l'intera giornata. Quote su richiesta.*

## MILANO

Ritrovo dei partecipanti e partenza in pullman G.T. per Milano; intera giornata dedicata alla visita del centro città.



Si potranno ammirare: il Castello Sforzesco, la chiesa di Santa Maria Maggiore delle Grazie, la Piazza del Duomo e il Duomo, uno dei più significativi monumenti del gotico fiorito, la Galleria Vittorio Emanuele, Piazza della Scala. Su quest'ultima si affaccia l'omonimo Teatro, fronteggiato da Palazzo Marino. Nel pomeriggio visita al ex Convento Domenicano dove si trova il Cenacolo Vinciano: sulla parete di fondo del refettorio vi è la celeberrima Ultima Cena dipinta da Leonardo (visita soltanto su prenotazione). Arrivo in serata.

## GITE DI 1 GIORNO

### QUOTE INDIVIDUALE DI PARTECIPAZIONE

min. 45 partecipanti

**da € 15.00**

### LA QUOTA COMPRENDE:

Viaggio A/R con pullman Gran Turismo, vitto dell'autista.

### LA QUOTA NON COMPRENDE:

Pranzo, visite guidate, tutto quanto non indicato ne la "quota comprende".

## PAVIA

Ritrovo dei partecipanti e partenza in pullman G.T. per Pavia. Arrivo e visita del centro storico ammirando: il Castello Visconteo, la basilica romanica di San Pietro in Ciel d'Oro - dove riposano le spoglie di Sant'Agostino, i cortili dell'antica Università, le suggestive Torri Medievali, piazza della Vittoria con il Broletto, Piazza Duomo con i resti della Torre Civica, la basilica romanica di San Michele Maggiore, in bionda arenaria, il Ponte Coperto Visconteo. Pranzo libero.

Nel pomeriggio visita della splendida Abbazia di Certosa con la chiesa intitolata alla Vergine delle Grazie ed i meravigliosi chiostri dei monaci Certosini. Al termine della visita rientro con arrivo in serata.

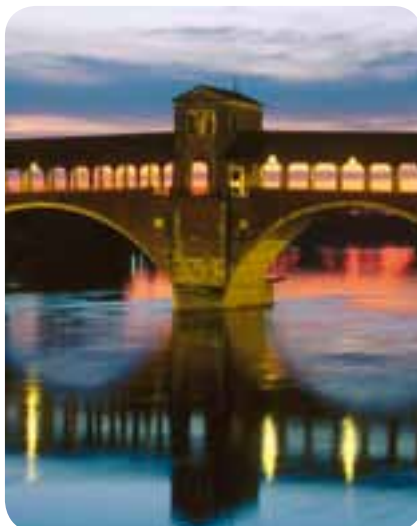

## GITE DI 1 GIORNO

### QUOTE INDIVIDUALE DI PARTECIPAZIONE

min. 45 partecipanti

**da € 20.00**

### LA QUOTA COMPRENDE:

Viaggio A/R con pullman Gran Turismo, vitto dell'autista, navigazione sul Po.

### LA QUOTA NON COMPRENDE:

Pranzo, visite guidate, tutto quanto non indicato ne la "quota comprende".

## TORINO e il museo egizio

Ritrovo del gruppo e partenza con pullman G.T. per Torino. Arrivo e visita del Museo Egizio, una delle più importanti collezioni egizie. Simbolo della raccolta è la statua del faraone Ramesse II, considerata uno dei capolavori della scultura egizia. La scultura più antica della collezione è la statua della principessa Redi, scolpita nella diorite al tempo della III dinastia (2800 a.C. circa). Pranzo libero. Nel pomeriggio la visita della città. Partendo da Piazza Castello, attraversando la piazzetta Reale con i magnifici giardini si arriva in Piazza S. Giovanni dove si trovano i resti di epoca romana ed il Duomo di Torino al cui interno nella Cappella della Sindone è conservato il Sacro Sudario. Si visiteranno le Porte Palatine, l'esterno del Museo della Sindone, Via Garibaldi con la Cappella della Pia Con-

gregazione, Piazza Palazzo di Città' antico foro romano e il Palazzo Municipio. Al termine del giro città con il pullman si raggiungerà il Valentino, antico borgo medioevale dove si potranno ammirare il ponte levatoio, le mura merlate. Partenza per il viaggio di rientro con arrivo previsto in serata.



### GITE DI 1 GIORNO

#### QUOTE INDIVIDUALE DI PARTECIPAZIONE

min. 45 partecipanti

**da € 28.00**

#### LA QUOTA COMPRENDE:

Viaggio A/R con pullman Gran Turismo, vitto dell'autista, ingresso al museo.

#### LA QUOTA NON COMPRENDE:

Pranzo, visite guidate, tutto quanto non indicato ne la "quota comprende".

## BOARIO TERME e l'Archeopark

Ritrovo dei partecipanti e partenza in pullman G.T. per Boario Terme e giornata dedicata alla visita del Parco. L'Archeopark è un grande museo interattivo all'aperto creato per rivivere il passato attraverso ricostruzioni. La caratteristica peculiare di questo grande parco tematico polifunzionale è costituita dal fatto che non è solo da visitare, ma da vivere, si possono infatti svolgere una serie di attività come ad esempio:

tirare con l'arco; manipolare l'argilla; battere il rame; cuocere i vasi; lavorare l'osso, il legno e la pietra; macinare il grano; fare il pane; conciare le pelli; ecc.. Possibilita' di partecipare ad uno dei laboratori didattici come: Manipolazione dell'argilla - Battitura di una lamina di rame - Macinatura del grano - Cottura del pane - Tiro con l'arco. Pranzo libero. Al termine della visita rientro con arrivo in serata.



### GITE DI 1 GIORNO

#### QUOTE INDIVIDUALE DI PARTECIPAZIONE

min. 45 partecipanti

**da € 30.00**

#### LA QUOTA COMPRENDE:

Viaggio A/R con pullman Gran Turismo, vitto dell'autista, ingresso al parco.

#### LA QUOTA NON COMPRENDE:

Pranzo, visite guidate, tutto quanto non indicato ne la "quota comprende".

## VERONA

Ritrovo del gruppo e partenza nella prima mattinata per Verona. Sosta lungo il percorso. Arrivo in città e visita del centro storico. Tra le bellezze architettoniche si potranno ammirare il Duomo, in stile romanico, con l'omonima Piazza dove ha sede l'importante Biblioteca Capitolare. Poco lontano si trova la chiesa di Sant' Anastasia (XIII-XV sec.), costruita in stile gotico e adorna di molte opere d'arte. Proseguendo per il Corso S. Anastasia, si raggiunge la vivace Piazza delle Erbe, situata al centro dell'antico foro romano e dominata dall'alta Torre dei Lamberti. La piazza è circondata da stupendi palazzi di varie epoche, alcuni dei quali adornati con affreschi ancora visibili. Proseguimento per la centrale ed elegante Via Mazzini per raggiungere l'ampia e suggestiva Piazza Bra', domina-

ta dalla possente mole dell'Arena (I sec. d.C.). Vi prospettano numerosi palazzi, soprattutto d'epoca veneziana, il Palazzo della Gran Guardia e Palazzo Barbieri, ora sede del Comune. Pranzo libero. Partenza nel pomeriggio per il rientro con arrivo previsto in serata.



### GITE DI 1 GIORNO

#### QUOTE INDIVIDUALE DI PARTECIPAZIONE

min. 45 partecipanti

**da € 30.00**

#### LA QUOTA COMPRENDE:

Viaggio A/R con pullman Gran Turismo, vitto dell'autista.

#### LA QUOTA NON COMPRENDE:

Pranzo, visite guidate, tutto quanto non indicato ne la "quota comprende".

## MANTOVA e la navigazione sul Po

Ritrovo dei partecipanti e partenza in pullman G.T. per S. Benedetto Po. All'arrivo imbarco sulla motonave e partenza per Mantova. La navigazione procede per più di 2 ore percorrendo 30 km di itinerario fluviale. Si parte dal ponte di S. Benedetto Po e si discende un tronco intermedio del Po fra i più rappresentativi del grande fiume. A Governolo si attraversa la conca di navigazione che innalza il nostro natante al livello del Mincio. Si prosegue sul fiume Mincio attraverso uno dei tronchi più suggestivi del suo Parco Naturale per giungere fino a Mantova. Pranzo libero. Nel pomeriggio visita del centro storico della città con il Duomo, Palazzo Ducale detto anche Reggia dei Gonzaga, una delle più grandi e festose d'Europa, ricca di

collezioni d'arte e ambienti eleganti. Passando sotto il Broletto si raggiunge Piazza delle Erbe con la Rotonda di San Lorenzo e Piazza Mantenga centro della città dove sorge la rinascimentale Basilica di S. Andrea. Al termine della visita rientro con arrivo in serata.



### GITE DI 1 GIORNO

#### QUOTE INDIVIDUALE DI PARTECIPAZIONE

min. 45 partecipanti

**da € 35.00**

#### LA QUOTA COMPRENDE:

Viaggio A/R con pullman Gran Turismo, vitto dell'autista, navigazione sul Po.

#### LA QUOTA NON COMPRENDE:

Pranzo, ingressi a musei, extra di carattere generale, visite guidate, tutto quanto non indicato ne la "quota comprende".

## LAGO MAGGIORE

Ritrovo dei partecipanti e partenza con pullman G. T. per il Lago Maggiore. Arrivo e partenza in motoscafo per l'Isola Madre che sorge al centro del Golfo Borromeo ed è la più grande delle isole del Lago Maggiore. Qui l'elemento più importante è il Giardino botanico, dove a partire dall'800 sono state coltivate specie esotiche provenienti da tutto il mondo. Di grande interesse la collezione di 150 varietà di camelie. Tra cespugli di azalee e rododendri, cipressi di palude e piante del tè girano liberi pavoni e fagiani. Dal 1978 è possibile visitare anche



il Palazzo, costruito a partire dalla fine del '500 e considerato la prima delle ville costruite sul Lago Maggiore. Al termine della visita trasferimento in motoscafo all'Isola dei Pescatori per il pranzo libero. Nel pomeriggio visita all'Isola Bella la più rinomata tra le isole Borromeo, acquistata da Carlo III che nei primi decenni del '600 che diede avvio ai lavori di costruzione del fastoso palazzo barocco e degli annessi giardini all'italiana. Le venti sale del palazzo aperte al pubblico vi consentiranno di ammirare opere d'arte di grande valore: tele, lampadari di murano, mosaici, arazzi fiamminghi....Il giardino all'italiana, raro esempio



### GITE DI 1 GIORNO

#### QUOTE INDIVIDUALE DI PARTECIPAZIONE

min. 45 partecipanti

**da € 38.00**

#### LA QUOTA COMPRENDE:

Viaggio A/R con pullman Gran Turismo, vitto dell'autista, navigazione sul Po.

#### LA QUOTA NON COMPRENDE:

Pranzo, ingressi a musei, extra di carattere generale, visite guidate, tutto quanto non indicato ne la "quota comprende".

di questo stile rimasto intatto fino ai nostri giorni, vi mostrerà superbi esemplari della flora tipica del Lago Maggiore: camelie, azalee e rododendri, inseriti in una scenografica prospettiva di architettura formata da dieci terrazze. Al termine rientro a Stresa in motoscafo per una piacevole passeggiata lungo lago. Al termine partenza in pullman per il rientro con arrivo previsto in serata.

## TRENINO ROSSO DEL BERNINA

Ritrovo dei partecipanti e partenza in pullman G.T. per Tirano. Partenza con il famoso Trenino Rosso del Bernina fino a St. Moritz. Il treno, composto da moderne e confortevoli carrozze, lascia questa graziosa cittadina per iniziare un viaggio



mozzafiato, su pendenze del 70 per mille (senza cremagliera) sino ad un'altitudine di 2253 m s.l.m., cosa unica in Europa. Arrivo al Ghiacciaio del Morteratsch e proseguimento per St. Moritz con visita della famosa cittadina svizzera situata nell'Alta Engadina e sorta nel IXX secolo. St. Moritz è una delle località turistiche più famose del mondo. Eleganza ed esclusività in un'atmosfera cosmopolita caratterizzano questa cittadina situata a 1856 m s.l.m. al centro del magnifico paesaggio dei laghi engadinesi. Pranzo libero. Al termine della visita rientro con arrivo in serata.

### GITE DI 1 GIORNO

#### QUOTE INDIVIDUALE DI PARTECIPAZIONE

min. 45 partecipanti

**da € 40.00**

#### LA QUOTA COMPRENDE:

Viaggio A/R con pullman Gran Turismo, vitto dell'autista.

#### LA QUOTA NON COMPRENDE:

Pranzo, visite guidate, tutto quanto non indicato ne la "quota comprende".

## VALLE D'AOSTA: tra storia e natura

### 1° Giorno - Partenza per Issogne / Fenis / Aosta

Ritrovo del gruppo e partenza con pullman G.T. per la Valle d'Aosta. Arrivo e visita del Castello di Issogne, appartenuto per secoli alla famiglia degli Challant e che conserva i caratteri di una elegante e raffinata dimora signorile della fine del Quattrocento. Proseguimento per la visita del Castello di Fenis vera icona della Valle d'Aosta medievale, noto per la sua straordinaria architettura e soprattutto per la potenza evocativa delle sue torri e mura merlate che colpiscono l'immaginario di chiunque percorra la Valle lungo i suoi principali assi viari. Pranzo libero. Nel pomeriggio visita della città d'Aosta con la parte Romana e quella Medioevale iniziando dalla Porta Pretoria e il Ponte

Romano che porta poi all'Arco Augusto, al Teatro Romano, al Foro e alla Piazza della Cattedrale. La parte medioevale invece è caratterizzata dalla bella Cattedrale dell'Assunta, la Torre del Lebbroso e il Monastero di Santa Caterina. Al termine trasferimento in hotel nelle camere riservate, cena e pernottamento.



### IDEE E PROPOSTE PER I GIORNI SUCCESSIVI:

#### Parco Nazionale del Gran Paradiso

Giornata dedicata all'escursione al Gran Paradiso. Punto di partenza la cittadina di Cogne, la piccola capitale del parco. Affascinante per lo spettacolare scenario montano, il parco conserva rari esempi di flora e fauna alpina, foreste di larici, cespugli di rododendro e mirtillo, sterminate praterie che sono il regno di camosci e stambecchi.

#### Courmayeur e il Monte Bianco

Visita a Courmayeur ed al Monte Bianco. A Courmayeur è interessante il museo delle guide ed inoltre da non perdere la spettacolosa traversata in funivia nel belvedere sul Monte Bianco con possibilità di visitare il museo permanente dei cristalli sulla punta del monte Hellbronner.

#### Il forte di Bard e il museo delle Alpi

Un'imponente opera di sbarramento, eretta all'imbocco della Valle d'Aosta. La fortezza sabauda occupa interamente lo strategico sperone roccioso che sbarrava l'accesso attraverso la valle. L'attuale fortificazione venne costruita tra il 1830 e il 1838 sulle rovine di un precedente castello, distrutto nel 1800 dalle truppe di Napoleone.

#### QUOTE INDIVIDUALE DI PARTECIPAZIONE

min. 45 partecipanti

**2 GIORNI**

**da € 60.00**

**3 GIORNI**

**da € 80.00**

#### LA QUOTA COMPRENDE:

Viaggio con pullman Gran Turismo A/R, sistemazione in hotel 3 stelle in camere multiple per gli studenti, sistemazione di n. 3 insegnanti accompagnatori in camera singola, trattamento di mezza pensione, vitto e alloggio di n. 1 autista, assicurazione medico/bagaglio.

#### LA QUOTA NON COMPRENDE:

Pranzi, bevande, ingressi a musei, extra di carattere generale, visite guidate, tutto quanto non indicato nella "quota comprende".



## GENOVA E LA LIGURIA

### 1° Giorno - Partenza Genova

Ritrovo del gruppo e partenza con pullman G.T. per Genova. Arrivo e visita dell'affascinante e pittoresco centro storico della città. Un luogo dove il passato si può leggere come in un libro e dove, forse, si può percepire anche un'immagine del nostro futuro: da Piazza de Ferrari con il bel Palazzo Ducale,

al Teatro Lirico Carlo Felice... ai portici di Sottoripa proseguendo verso il Duomo di San Lorenzo. Mille altre sorprese si scopriranno visitando questa meravigliosa città. Pranzo libero. Al termine della visita trasferimento in hotel, sistemazione nelle camere riservate. Cena e pernottamento.



#### QUOTE INDIVIDUALE DI PARTECIPAZIONE

min. 45 partecipanti

**2 GIORNI**

**da € 70.00**

**3 GIORNI**

**da € 95.00**

#### LA QUOTA COMPRENDE:

Viaggio con pullman Gran Turismo A/R, sistemazione in hotel 3 stelle in camere multiple per gli studenti, sistemazione di n. 3 insegnanti accompagnatori in camera singola, trattamento di mezza pensione, vitto e alloggio di n. 1 autista, assicurazione medico/bagaglio.

#### LA QUOTA NON COMPRENDE:

Pranzi, bevande, ingressi a musei, extra di carattere generale, visite guidate, tutto quanto non indicato nella "quota comprende".

## IDEE E PROPOSTE PER I GIORNI SUCCESSIVI:

### Acquario di Genova

La visita è come compiere un viaggio emozionante attraverso l'immensità del mare. Un'esperienza unica alla scoperta di un universo ricco di vita, di forme curiose e di strane creature. Foche, delfini, pinguini, squali, pesci di tutte le forme e colori, vi accompagneranno lungo tutto il percorso alla scoperta del mondo marino.

### Le Cinqueterre

Partenza da La Spezia in battello per il giro delle Cinque Terre. Da La Spezia si raggiungerà Monterosso, caratterizzato da un centro storico-medievale, con la parte antica più ampia rispetto agli altri paesi delle 5 Terre, e dallo sviluppo di un quartiere residenziale moderno, che si estende lungo la spiaggia, sul litorale. Da Monterosso partenza in treno per Vernazza e Corniglia fino ad arrivare a Manarola secondo borgo delle Cinque Terre. Percorrendo la Via dell'Amore, romantica stradina ormai nota in tutto il mondo, si ammira lo splendido paesaggio. Arrivo a Riomaggiore e partenza in treno nel pomeriggio per il rientro a La Spezia.

### S.Margherita e Portofino

La giornata inizia con un affascinante giro del promontorio di Portofino, dove si alternano le terrazze coltivate di olivo, fico e vite. Sempre presente la bellissima macchia mediterranea, con mirto, erica e coloratissime ginestre. Questo è un promontorio che offre una bellezza unica, le scogliere a volte verdi a volte rocciose che si bagnano nelle acque azzurre del mare, sono uno spettacolo unico ma continuo. Proseguimento della visita a Santa Margherita, posta in una insenatura del Tigullio fra pini, lecci e palme.

### Le Miniere di Gambatesa

Moderno museo minerario che si estende lungo dei cunicoli collegati, ha sede in una miniera di manganese ancora in attività. La visita delle miniere di Gambatesa inizia effettuando l'ingresso nelle gallerie a bordo di un vero trenino dei minatori, per provare un po' una sensazione d'avventura. All'interno si inizia a conoscere i metodi di perforazione e di estrazione, il tipo di esplosivo, il caricamento dei fori da mina, la loro esplosione. Attorno alle Miniere di Gambatesa si apre il "mondo del minatore": la sala compressori, la stanza paghe, la forgia, gli uffici, la polveriera, il deposito detonatori, il parco mezzi, l'area picnic, etc.



## VENEZIA E LE SUE ISOLE

### 1° Giorno - Partenza per Venezia

Ritrovo dei partecipanti e partenza con pullman G.T. per Venezia. Arrivo in città' e a bordo di un vaporetto trasferimento verso il centro. Pranzo libero. Pomeriggio dedicato alla visita del centro storico. Si parte dalla magnifica Piazza San Marco, una delle più belle del mondo, simile ad un' immenso salone marmoreo. Le fa da meraviglioso sfondo la basilica di S. Marco e il Palazzo Ducale che sono i due palazzi simbolo della Repubblica. La visita prosegue per una passeggiata obbligatoria verso uno dei più bei ponti della città: quello di Rialto che ne è divenuto anche simbolo. Si potranno ammirare anche S. Maria della Salute, Palazzo Corner, Palaz-

zo Grassi, Palazzo Grimani e molti altri. Al termine della passeggiata trasferimento in hotel e assegnazione delle camere riservate. Cena e pernottamento.



#### QUOTE INDIVIDUALE DI PARTECIPAZIONE

min. 45 partecipanti

**2 GIORNI**

**3 GIORNI**

**da € 70.00**

**da € 100.00**

#### LA QUOTA COMPRENDE:

Viaggio con pullman Gran Turismo A/R, sistemazione in hotel 3 stelle in camere multiple per gli studenti, sistemazione di n. 3 insegnanti accompagnatori in camera singola, trattamento di mezza pensione, vitto e alloggio di n. 1 autista, assicurazione medico/bagaglio.

#### LA QUOTA NON COMPRENDE:

Pranzi, bevande, ingressi a musei, extra di carattere generale, visite guidate, tutto quanto non indicato ne "la quota comprende".



## IDEE E PROPOSTE PER I GIORNI SUCCESSIVI:

### Le sue isole

Partenza da Venezia per il tour di 2 isole Murano e Burano in battello. Murano, tipico centro lagunare costruito su cinque isolette, famoso per le vetriere. Si passerà poi alla visita di Burano centro costruito su quattro isolette famoso invece per l'arte dei merletti con possibilità di visitare il Museo.

### Verona

Tra le bellezze architettoniche della città si potranno ammirare il Duomo, in stile romanico con l'omonima Piazza dove ha sede l'importante Biblioteca Capitolare. Poco lontano si trova la chiesa di Sant' Anastasia, costruita in stile gotico e adorna di molte opere d'arte. Proseguendo per il Corso S. Anastasia, si raggiunge la vivace Piazza delle Erbe, situata al centro dell'antico foro romano e dominata dall'alta Torre dei Lamberti. Proseguimento per la centrale ed elegante Via Mazzini per raggiungere l'ampia e suggestiva Piazza Brà, dominata dalla possente mole dell'Arena.

### Padova

La visita della città inizia dalla Basilica dedicata al patrono della stessa, S. Antonio. Chiamata semplicemente il "Santo", è una dei più famosi santuari d'Italia. La visita prosegue per ammirare: il Palazzo della Regione, detto anche Salone, uno dei più tipici edifici cittadini, Caffè Pedrocchi, l'Università, Piazza delle Erbe e Piazza dei Frutti. Di notevole interesse la Cappella degli Scrovegni che sorge nel giardino pubblico dell'Arena, il cui interno è tutto ornato dai famosi affreschi di Giotto uno dei massimi monumenti della pittura italiana.

### La Riviera del Brenta

A bordo di una delle motonavi si avrà la possibilità di ripercorrere un sfarzoso percorso: la visita inizia da Villa Pisani a Strà per poi proseguire in battello sostando a Dolo per la visita degli Antichi Molini del '500, attraversando la Chiusa di Dolo con discesa di dislivello acqueo e navigando fra paesi e ponti girevoli; illustrazione delle varie Ville viste dal fiume con sosta a Villa Widmann, Villa Gradenigo di Oriago e "La Malcontenta"; la navigazione termina a Fusina.



## TRIESTE E DINTORNI... ripercorrendo la storia



### 1° Giorno - Partenza per Redipuglia/Trieste

Ritrovo dei partecipanti e partenza con pullman G. T. per Redipuglia, situata sulle pendici del monte "Sei Busi", su cui sorge il Sacro Militare dove riposano 100.000 caduti della guerra 1915/18. Un ampio piazzale si affaccia nel bel-

vedere verso la valle dell' Isonzo. Al termine della visita sosta per il pranzo libero e proseguimento del viaggio verso Trieste. Sistemazione in hotel nelle camere riservate, cena e pernottamento.

## IDEE E PROPOSTE PER I GIORNI SUCCESSIVI:

### Giro città di Trieste

Salita al colle di San Giusto con vista panoramica sulla città; proseguimento per la visita dei resti archeologici di epoca romana tra i quali la Basilica, il Foro, Propileo di accesso alla zona sacra, il Teatro, la Cattedrale e il Castello. Ampio giro città con visita dei palazzi del Borgo Teresiano, delle Chiese ortodosse e protestanti, la Sinagoga e il "salotto buono" di Piazza Unità.

### QUOTE INDIVIDUALE DI PARTECIPAZIONE

min. 45 partecipanti

| 3 GIORNI    | 4 GIORNI    |
|-------------|-------------|
| da € 125.00 | da € 155.00 |

### LA QUOTA COMPRENDE:

Viaggio con pullman Gran Turismo A/R, sistemazione in hotel 3 stelle in camere multiple per gli studenti, sistemazione di n. 3 insegnanti accompagnatori in camera singola, trattamento di mezza pensione, vitto e alloggio di n. 1 autista, assicurazione medico/bagaglio.

### LA QUOTA NON COMPRENDE:

Pranzi, bevande, ingressi a musei, extra di carattere generale, visite guidate, tutto quanto non indicato ne "la quota comprende".



## Le grotte del gigante

Grotte del Gigante, fantastica escursione con visita guidata in una delle 1700 grotte carsiche. Questa caverna è stata inserita nel Guinness dei Primati dal 1995 quale più grande caverna turistica del mondo.

## Castello di Miramare

Dimora fatta costruire dal fratello dell'imperatore Francesco Giuseppe, imponente costruzione in stile eclettico progettata dall'architetto Junker e realizzata dal 1856 al 1870.

## Aquileia

La visita della città può iniziare dal Foro, alle spalle del porto, che mostra numerose vestigia di epoca romana e delle più svariate tipologie. Si passa poi alla Basilica, il Porto Fluviale e il Museo Archeologico e Paleocristiano.

## Risiera di S. Sabba e le Foibe

La Risiera di S. Sabba monumento nazionale e campo di concentramento nazista a testimonianza del periodo 8 settembre 1943 - 1 maggio 1945 che vide Trieste staccata dall'Italia ed annessa come provincia dell'Alto Adriatico al III Reich. La Foiba di Basovizza e' un pozzo minerario, scavato all'inizio del XX secolo per intercettare una vena di carbone e presto abbandonato per la sua improduttività: esso divenne però nel maggio del 1945 un luogo di esecuzioni sommarie per prigionieri, militari, poliziotti e civili, da parte dei partigiani comunisti di Tito, dapprima destinati ai campi d'internamento allestiti in Slovenia e successivamente processati e giustiziati a Basovizza.



## RAVENNA E LA ROMAGNA

### 1° Giorno - Partenza per Ravenna

Ritrovo del gruppo e partenza con pullman G.T. per Ravenna. Arrivo per l'ora del pranzo libero.

Nel pomeriggio visita del centro storico della città. Si inizia con la visita della Basilica di S. Vitale, una delle più alte creazioni dell'arte bizantina, il Mausoleo di Galla Placidia ricoperto di mosaici, la Chiesa di S. Apollinare Nuovo, fatta erigere da Teodorico, la chiesa di S. Francesco con vicino la tomba di Dante, morto qui nel 1321 e ricordato ogni sera dal tocco della campana. Al termine della visita trasferimento in hotel, sistemazione nelle camere riservate, cena e pernottamento.



### QUOTE INDIVIDUALE DI PARTECIPAZIONE

min. 45 partecipanti

**2 GIORNI**

**da € 70.00**

**3 GIORNI**

**da € 90.00**

### LA QUOTA COMPRENDE:

Viaggio con pullman Gran Turismo A/R, sistemazione in hotel 3 stelle in camere multiple per gli studenti, sistemazione di n. 3 insegnanti accompagnatori in camera singola, trattamento di mezza pensione, vitto e alloggio di n. 1 autista, assicurazione medico/bagaglio.

### LA QUOTA NON COMPRENDE:

Pranzi, bevande, ingressi a musei, extra di carattere generale, visite guidate, tutto quanto non indicato ne "la quota comprende".

## IDEE E PROPOSTE PER I GIORNI SUCCESSIVI:

### Comacchio e l'Abbazia di Pomposa

Comacchio sorta in mezzo al blu delle sue lagune, intersecata dai ponti rosso mattonne che uniscono le sue isole, e' divenuta il centro storico più originale ed affascinante del Delta del Po. Chiese antiche e luoghi di mercato, palazzi eleganti e modeste case di pescatori si allineano lungo le strade oppure si specchiano nell'acqua dei canali, oggi percorsi solo dalle barche per turisti. Per finire sosta per la visita dell'Abbazia di Pomposa.

### Ferrara

Si parte con un giro intorno alla cinta muraria e attraverso la città rinascimentale si passa davanti alla Torre di S. Giovanni, alla Porta degli Angeli e Palazzo dei Diamanti. Proseguendo a piedi attraverso Parco Massari e scendendo per C.so Ercole I d'Este si arriva al Castello Estense o di S. Michele, costruzione del 1385 come fortezza difensiva di Nicolò II d'Este ed oggi sede museale ed espositiva.

### Rimini

La visita parte da piazza Malatesta per raggiunge a piedi la centrale piazza Cavour dove si trovano il palazzo dell'Arengo e il gotico palazzo del Podestà, il Teatro Comunale e Piazza Tre Martiri che sorge sull'area dell'antico Foro romano. Da qui si passa alla vista della Rocca Malatestiana, il massimo monumento cittadino e una delle più alte creazioni del primo Rinascimento. Si prosegue la visita verso il più antico degli archi romani superstiti quello d'Augusto, eretto nel 27 a.C. in onore di Augusto.



## San Marino

La visita della città ha inizio dalle tre antiche rocche che avevano lo scopo di proteggere la città. La Prima Torre fu la prima ad essere edificata intorno all'anno 1000, la Seconda Torre, Rocca Cesta, è la più alta delle tre, risale al XIII secolo ed al suo interno si trova l'imperdibile Museo delle Armi. La Terza Torre, Rocca Montale, risale anche questa al XIII secolo. Nel centro storico di San Marino si trova la Basilica del Santo, in onore di San Marino, costruita a partire dal 1826. Altri luoghi di interesse sono il Palazzo del Governo, la Chiesa di San Francesco che ha un'interessante pinacoteca, la chiesa dei cappuccini ed il Museo delle Cere.

### Mirabilandia

Il parco offre tantissime attrazioni. Si va dalla classica ruota panoramica all'intramontabile casa dei fantasmi fino alle forme di divertimento più estremo. Ma a conquistare è soprattutto la ricchezza delle ambientazioni: caverne, grotte, miniere abbandonate, antiche città Maya, dinosauri. Tante scenografie suggestive per ricreare un mondo avventuroso e fantastico. Ai più piccoli è dedicata l'area del parco chiamata Bimbopoli. E sono più di una decina le giostre e i giochi realizzati appositamente per i bambini, dalla bellissima Giostra a cavalli, alla divertente Casa matta, dal Leprotto Express alle Mini Rapide. Per chi ama il divertimento estremo l'ideale è invece Katun, uno spettacolare inverted coaster. In alternativa ci si può lasciare cadere nel vuoto, da un'altezza di 60 metri, a bordo del Discovery.

**Inoltre laboratori didattici tra i quali: Matematica, fisica, storia, biologia e chimica.**



## TOSCANA CLASSICA

### 1° Giorno - Partenza per Firenze

Ritrovo del gruppo e partenza con pullman G.T. per Firenze. Pranzo libero. Arrivo nel pomeriggio e inizio della visita del centro città o di un museo.

Al termine della visita trasferimento in hotel, sistemazione nelle camere riservate, cena e pernottamento.



#### QUOTE INDIVIDUALE DI PARTECIPAZIONE

min. 45 partecipanti

**3 GIORNI**

**4 GIORNI**

**da € 135.00**

**da € 175.00**

#### LA QUOTA COMPRENDE:

Viaggio con pullman Gran Turismo A/R, sistemazione in hotel 3 stelle in camere multiple per gli studenti, sistemazione di n. 3 insegnanti accompagnatori in camera singola, trattamento di mezza pensione, vitto e alloggio di n. 1 autista, assicurazione medico/bagaglio.

#### LA QUOTA NON COMPRENDE:

Pranzi, bevande, ingressi a musei, extra di carattere generale, visite guidate, tutto quanto non indicato ne "la quota comprende".

### IDEE E PROPOSTE PER I GIORNI SUCCESSIVI:

#### Firenze città

Per la visita del centro storico si può partire dal Duomo, iniziato nel 1296, il cui maestoso interno a tre navate è un esempio di gotico italiano classico. Si prosegue con la visita al Campanile di Giotto (solo esternamente); Sosta per osservare la casa di Dante mentre ci si incammina verso P.zza della Signoria, la quale simboleggiava il centro politico della città. Accanto si potrà ammirare la Loggia della Signoria. Di seguito si trovano Palazzo Vecchio o della Signoria, esempio dell'architettura civile del 1300. Il p.zzale degli Uffizi, quasi un cortile chiuso da due Palazzi paralleli, si apre sull'Arno con una bella arcata. Nel suo interno ha sede la Galleria degli Uffizi, iniziata da Cosimo I° e arricchita dai successivi Medici. Proseguimento per la visita al Mercato della Paglia con il famoso cinghiale portafortuna e infine Ponte Vecchio, il più antico della città, fiancheggiato da portici con botteghe riservate agli orafi.

**Musei:** Giardini di Boboli - Galleria Palatina - Palazzo Pitti - Cappelle Medicee - Museo S. Marco - Battistero - S. Croce

#### Siena

Il tour della città parte da Piazza San Domenico con visita della chiesa da cui prende il nome la Piazza. Si prosegue per Palazzo Tolomei, il più antico Palazzo privato della città e percorrendo la Via di Città, una delle più caratteristiche e signorili vie cittadine, si raggiunge Piazza del Duomo nella quale sorge il massimo monumento cittadino e una delle più splendide creazioni dell'architettura gotico italiana: il Duomo. Si conclude la visita in Piazza del Campo, di grande effetto scenografico con la sua caratteristica forma a conchiglia.



## Lucca

Lucca, bella e vivace è situata in breve piano sulla sinistra del Serchio, tutta chiusa entro la sua caratteristica cerchia bastionata lunga 4 chilometri. Visita di Piazza S. Michele, animato e pittoresco centro della vita cittadina che occupa l'area dell'antico foro romano con l'omonima Chiesa, fino ad arrivare alla casa natale di Puccini (dall'esterno). Passeggiata per Via Fillungo, elegante e pittoresca via di carattere medioevale. Visita della Cattedrale, la chiesetta duecentesca dei SS. Simone e Giuda e infine l'Anfiteatro.

## Pisa

Una tra le più belle e importanti città della Toscana, adagiata in pianura sulle Riva dell'Arno, di aristocratico aspetto, conserva alcuni dei più significativi monumenti dell'architettura italiana. Arrivati in città la prima cosa che ci stupisce è la Torre Pendente nel meraviglioso Campo dei Miracoli con il Duomo, la cui facciata è coronata da soggetti e ornata con sculture, e il Battistero.



## TOSCANA NATURALISTICA

### 1° Giorno – Partenza per Siena

Ritrovo del gruppo e partenza con pullman G.T. per Siena. Arrivo e pranzo libero. Nel pomeriggio inizio della visita del

centro città. Al termine trasferimento in hotel, sistemazione nelle camere riservate, cena e pernottamento.



#### QUOTE INDIVIDUALE DI PARTECIPAZIONE

min. 45 partecipanti

**3 GIORNI**

**4 GIORNI**

**da € 130.00**

**da € 170.00**

#### LA QUOTA COMPRENDE:

Viaggio con pullman Gran Turismo A/R, sistemazione in hotel 3 stelle in camere multiple per gli studenti, sistemazione di n. 3 insegnanti accompagnatori in camera singola, trattamento di mezza pensione, vitto e alloggio di n. 1 autista, assicurazione medico/bagaglio.

#### LA QUOTA NON COMPRENDE:

Pranzi, bevande, ingressi a musei, extra di carattere generale, visite guidate, tutto quanto non indicato ne "la quota comprende".

### IDEE E PROPOSTE PER I GIORNI SUCCESSIVI:

#### Volterra

Volterra, città dal tipico aspetto medievale dove è ancora possibile gustare l'atmosfera di un antico borgo. Quasi tutta racchiusa dalle mura duecentesche, molteplici sono gli interessi storico - culturali che la cittadina offre.

#### San Gimignano

Cittadina che si erge su un colle a dominio della Val d' Elsa. Sede di un piccolo villaggio etrusco del periodo ellenistico, iniziò la sua storia intorno al X° secolo prendendo il nome del Santo Vescovo di Modena "San Gimignano", che avrebbe salvato il borgo dalle onde barbariche. Da visitare: il Duomo consacrato nel 1148, strutturato su tre navate e caratterizzato da pregevoli affreschi di scuola senese.

#### I Parchi della Val di Cornia

Populonia, importante centro archeologico dove sarà possibile ammirare: l'acropoli, le due Necropoli e il Parco Archeologico, un'area di 400 ettari che ospita uno degli scenari più rappresentativi della civiltà etrusca. Possibilità di partecipare ad uno dei laboratori didattici quali: La pietra levigata - Fare la ceramica - Un giorno nella protostoria - La scrittura etrusca - La tessitura nell'antichità - Le Olimpiadi a Populonia - Un giorno da archeologo - Dallo scavo archeologico al museo

#### Isola D'Elba

Giornata dedicata alla visita dell'isola più grande dell' Arcipelago Toscano. Durante la visita si potranno ammirare: la Villa Napoleonica di S. Martino, residenza estiva dell'Imperatore in esilio, Procchio, Marciana Marina, piccolo e graziosissimo porto turistico, Marina di Campo, il centro balneare più frequentato dell'isola.

#### Il parco dell'Uccellina

Il Parco dell'Uccellina offre un paesaggio collinare dalle tinte forti, con possibilità di passeggiate attraverso straripanti fioriture e piantagioni di pini con un ricco repertorio di uccelli canori, mandrie di cavalli, cinghiali e bovini allo stato brado. Camminando senza particolari difficoltà lungo i sentieri, si potrà imparare a conoscere molte specie di piante tipiche della macchia mediterranea e si osserveranno alcuni esemplari di daino. Di grande interesse i bellissimi esemplari di sughere e rovelle, alcuni plurisecolari presenti in questa parte del parco.



## UMBRIA: incantevoli paesaggi

### 1° Giorno - Partenza per Perugia

Ritrovo dei partecipanti e partenza con pullman G.T. con destinazione Umbria. Arrivo per l'ora del pranzo libero. Nel pomeriggio passeggiata per le vie del centro storico della città: da Corso Vannucci, Piazza IV Novembre, ove sorgono i mo-

numenti più importanti della città quali la Fontana Maggiore, la Cattedrale gotica e il Palazzo Comunale. Al termine della passeggiata trasferimento in hotel e sistemazione nelle camere riservate. Cena e pernottamento.



#### QUOTE INDIVIDUALE DI PARTECIPAZIONE

min. 45 partecipanti

| 3 GIORNI    | 4 GIORNI    |
|-------------|-------------|
| da € 120.00 | da € 150.00 |

#### LA QUOTA COMPRENDE:

Viaggio con pullman Gran Turismo A/R, sistemazione in hotel 3 stelle in camere multiple per gli studenti, sistemazione di n. 3 insegnanti accompagnatori in camera singola, trattamento di mezza pensione, vitto e alloggio di n. 1 autista, assicurazione medico/bagaglio.

#### LA QUOTA NON COMPRENDE:

Pranzi, bevande, ingressi a musei, extra di carattere generale, visite guidate, tutto quanto non indicato ne "la quota comprende".

### IDEE E PROPOSTE PER I GIORNI SUCCESSIVI:

#### Assisi e S. Maria degli Angeli

Cittadina umbra situata in posizione panoramica sopra uno sperone del Monte Subasio, centro religioso noto per le memorie di San Francesco nato nel 1181 e consacrato nel 1206. In una cripta della Chiesa di Santa Chiara e' conservato il corpo della Santa, esposto in un'urna di vetro. Nella cappella del sacramento si può vedere il crocifisso del XII secolo che parlò a S. Francesco nel convento di San Damiano. Visita della Basilica di Santa Maria degli Angeli, dove fondò il suo ordine e dove morì San Francesco.

#### Gubbio

Giro città: da Piazza Quaranta Martiri, dove si trova la chiesa di S. Francesco, si cammina fino a Piazza della Signoria, con Palazzo dei Consoli e la Pinacoteca, via Ducale, con l'omonimo Palazzo e il Duomo.

#### Todi

Giro città con visita del Tempio di Santa Maria della Consolazione, imponente edificio rinascimentale, Piazza della Repubblica con il Palazzo del Capitano, Palazzo del Popolo e la Cattedrale di S. Maria Annunziata.

#### Spoletto

Visita al famosissimo Duomo, la Rocca albornoziana, il Palazzo Comunale risalente al '200 e il Teatro Romano.

#### Orvieto

Passeggiata per le vie strette e tortuose del centro con sosta per la visita del Duomo, il Palazzo dei Papi, il Quartiere Vecchio e il Pozzo di San Patrizio.

#### Le grotte di Frasassi

Cittadina famosa per le sue grotte che si estendono per 20km tra stalattiti e stalagmiti, per uno spettacolo unico e maestoso. La grandiosità delle sale, con l'Abisso "Ancona" alto 240 mt e lungo 180 mt, è in grado di contenere il Duomo di Milano. La grotta mantiene una temperatura costante, creando nei secoli monumenti naturali raffiguranti a volte personaggi e animali.

#### Le cascate delle Marmore

Affascinante escursione naturalistica tra la lussureggiante vegetazione fluviale.



## MARCHE E RIVIERA DEL CONERO

### 1° Giorno – Partenza per Urbino

Ritrovo del gruppo e partenza con pullman G.T per Urbino. Soste lungo il percorso. Arrivo in città e tempo a disposizione per il pranzo libero.

Nel pomeriggio visita della città: Urbino, città d'arte, ebbe il suo massimo splendore sotto la Signoria dei Montefeltro. Il duca Federico III ne fece uno dei centri principali della cultura e dell'arte del Rinascimento italiano. Durante la visita si potranno ammirare: Il famoso Palazzo Ducale, l'Oratorio di San Giovanni e San

Giuseppe, La casa Natale di Raffaello e il Duomo con il museo e i sotterranei. Al termine della passeggiata trasferimento in hotel e sistemazione nelle camere riservate. Cena e pernottamento.



#### QUOTE INDIVIDUALE DI PARTECIPAZIONE

min. 45 partecipanti

**3 GIORNI**

**4 GIORNI**

**da € 125.00**

**da € 155.00**

#### LA QUOTA COMPRENDE:

Viaggio con pullman Gran Turismo A/R, sistemazione in hotel 3 stelle in camere multiple per gli studenti, sistemazione di n. 3 insegnanti accompagnatori in camera singola, trattamento di mezza pensione, vitto e alloggio di n. 1 autista, assicurazione medico/bagaglio.

#### LA QUOTA NON COMPRENDE:

Pranzi, bevande, ingressi a musei, extra di carattere generale, visite guidate, tutto quanto non indicato ne "la quota comprende".

### IDEE E PROPOSTE PER I GIORNI SUCCESSIVI:

#### La riviera del Conero

Itinerario guidato dove si avrà la possibilità di scoprire un paesaggio unico ricco di vegetazione con possibilità inoltre di partecipare ad uno dei laboratori didattici come: il mestiere dell'archeologo oppure l'orienteering.

#### Grotte di Frasassi

Visita alle famose grotte che si estendono per 20 km tra stalattiti e stalagmiti per uno spettacolo unico e maestoso. La grandiosità delle sale, con l'Abisso "Ancona" alto 240 mt e lungo 180 mt è in grado di contenere il Duomo di Milano. La grotta mantiene una temperatura costante, creando nei secoli monumenti naturali raffiguranti a volte personaggi e animali.

#### Pesaro

L'itinerario inizia dalla zona mare con la "Palla" di Arnaldo Pomodoro e con il villino Ruggeri, una bella costruzione di inizio Novecento in stile Liberty. Si prosegue verso il centro storico con la Cattedrale, casa Natale di Gioacchino Rossini, Piazza del Popolo, il Palazzo Ducale, un tempo residenza dei Malatesta, degli Sforza, dei Della Rovere e oggi sede della Prefettura di Pesaro, Il Santuario della Madonna delle Grazie e la chiesa di Sant'Agostino che vanta un sontuoso portale trecentesco.

#### Gradara e San Leo

Gradara è piccolo borgo medioevale racchiuso da un circuito murario della lunghezza di circa 550 metri con 14 torri. La via principale taglia in due l'abitato e conduce direttamente alla Rocca, una costruzione a pianta quadrangolare con torri poligonali agli angoli. Da sempre sede dei signori di Gradara ha visto avvicinarsi famiglie dei Malatesta, degli Sforza e dei Della Rovere. Proseguimento per San Leo per la visita della Fortezza che durante il Medioevo venne aspramente contesa da Bizantini, Goti, Franchi e Longobardi.



## ROMA CITTÀ ETERNA

### 1° Giorno – Partenza per Roma

Ritrovo del gruppo e partenza con pullman G.T. per Roma. Pranzo libero. Arrivo nel pomeriggio e inizio della visita del centro città o di un

museo. Al termine trasferimento in hotel, sistemazione nelle camere riservate, cena e pernottamento.

#### QUOTE INDIVIDUALE DI PARTECIPAZIONE

min. 45 partecipanti

**4 GIORNI**

**5 GIORNI**

**da € 210.00**

**da € 265.00**



## IDEE E PROPOSTE PER I GIORNI SUCCESSIVI:

### Roma cristiana

Visita della Basilica di S. Pietro e le Sacre Grotte Vaticane dove è sepolto Giovanni Paolo II°. Passeggiata per le vie del centro, arrivo a Piazza Navona, la più caratteristica della città, Piazza di Spagna con la famosa scalinata, la Chiesa di Trinità dei Monti e infine il Pantheon, il monumento più rappresentativo dell'architettura romana.

### Roma antica

Si parte da Piazza Venezia, dominata dall'imponente Vittoriano, monumento che celebra l'unità d'Italia, verso il Campidoglio progettato da Michelangelo Buonarroti. Al centro la statua di Marco Aurelio.

Proseguimento per Montecitorio, sede della Camera dei Deputati, Palazzo Madama, sede del Senato della Repubblica Italiana, fino ad arrivare a Piazza Navona con la famosa Fontana dei 4 fiumi, capolavoro del Bernini.

### Colosseo – Foro Romano – Campidoglio – Piazza Venezia

Visita del Colosseo, il cui vero nome è Anfiteatro Flavio, l'Arco di Costantino del IV° secolo d.c. e l'Arco di Tito del I° secolo d.c. Passeggiata a piedi all'interno del Foro Romano, l'area archeologica più grande del mondo nel cuore di Roma. Arrivando sul Campidoglio, sede degli uffici del Sindaco, si ammira la piazza a forma trapezoidale disegnata da Michelangelo Buonarroti, con i palazzi dei Conservatori e Nuovo che formano il famoso Museo Capitolino. Scendendo verso Piazza Venezia ci sorprendiamo davanti al Vittoriano, il più grande monumento d'Europa.

### Da Palazzo Barberini a Villa Borghese

Visita del seicentesco Palazzo Barberini, portato a compimento dal Bernini e dal Borromini, che oggi ospita la prestigiosa Galleria Nazionale di Arte Antica. Proseguendo per Via Vittorio Veneto si giunge al parco di Villa Borghese, all'interno della quale sono custodite opere dall'assoluto valore artistico, come la "Paolina Bonaparte" del Canova. Uscendo e continuando lungo Corso Italia si arriva a Porta Pia, ultima opera architettonica di Michelangelo, famosa poiché in questa zona le truppe italiane guidate dal generale Cadorna nel 1870 penetrarono le difese dello Stato Pontificio.

### Musei Vaticani

Visita dei Musei Vaticani, patrimonio unico dell'umanità. La visita comprende le Gallerie dei Candelabri, degli Arazzi, delle Carte Geografiche e la Sala dell'Immacolata Concezione. Si prosegue con la celebre Scuola di Atene, le Stanze di Raffaello, dipinte dall'artista tra il 1508 e il 1520. Infine la Cappella Sistina, sede dei Conclavi con i divini affreschi della Genesi e del Giudizio Universale.

### Castelli romani

Visita di Grottaferrata, grazioso borgo famoso per l'Abbazia fondata da S. Nilo nel 1004 sui ruderi di una villa romana; Castel Gandolfo, che si affaccia sul lago Albano, dove si specchia la residenza estiva del Santo Padre; infine visita di Frascati, cittadina sui colli Albani celebre soprattutto per il vino bianco e le ville patrizie.

#### LA QUOTA COMPRENDE:

Viaggio con pullman Gran Turismo A/R, sistemazione in hotel 3 stelle in camere multiple per gli studenti, sistemazione di n. 3 insegnanti accompagnatori in camera singola, trattamento di mezza pensione, vitto e alloggio di n. 1 autista, assicurazione medico/bagaglio.

#### LA QUOTA NON COMPRENDE:

Pranzi, bevande, ingressi a musei, extra di carattere generale, visite guidate, tutto quanto non indicato ne "la quota comprende".



## NAPOLI E LA COSTIERA AMALFITANA



### 1° Giorno - Partenza per Napoli

Ritrovo del gruppo e partenza con pullman G.T. per Napoli, pranzo libero. Arrivo nel tardo pomeriggio e prima visita

del centro città. Al termine trasferimento in hotel, sistemazione nelle camere riservate, cena e pernottamento.

#### QUOTE INDIVIDUALE DI PARTECIPAZIONE

min. 45 partecipanti

4 GIORNI

5 GIORNI

da € 190.00

da € 230.00

#### LA QUOTA COMPRENDE:

Viaggio con pullman Gran Turismo A/R, sistemazione in hotel 3 stelle in camere multiple per gli studenti, sistemazione di n. 3 insegnanti accompagnatori in camera singola, trattamento di mezza pensione, vitto e alloggio di n. 2 autista, assicurazione medico/bagaglio.

#### LA QUOTA NON COMPRENDE:

Pranzi, bevande, ingressi a musei, extra di carattere generale, visite guidate, tutto quanto non indicato ne "la quota comprende".

## IDEE E PROPOSTE PER I GIORNI SUCCESSIVI:

### Napoli città

Si parte con il quartiere di Spaccanapoli, Piazza del Gesù che ospita i settecenteschi palazzi Pignatelli e Sanfelice, la Guglia barocca dell'Immacolata, la Chiesa del Gesù Nuovo, la Chiesa di Santa Chiara con il suo splendido chiostro maiolicato, il Duomo, piazza San Domenico, piazza Plebiscito su cui si affaccia il Palazzo Reale, il Teatro San Carlo, Piazza Municipio, dove sorge il Castel Nuovo meglio conosciuto come Maschio Angioino.

### Costiera Amalfitana

Giro panoramico in pullman della costiera amalfitana, con scenari mozzafiato. Un itinerario alla scoperta di una delle costiere più belle e visitate del mondo, un percorso magico che prende il via da Vietri sul Mare, un borgo abbarbicato ad un costone panoramico all'imbocco della Costiera, che domina dall'alto la piccola Valle Borea. Proseguimento per Cetara, Maiori, Minori. L'itinerario prevede, poi, la visita ad Amalfi, famosa per il suo Duomo e per il suo Museo Civico. Da qui non può mancare una visita all'affascinante Positano, una delle perle del Mediterraneo.

### Pompei ed Ercolano

Visita degli scavi archeologici dell'antica città romana di Pompei seppellita dalla terribile eruzione del Vesuvio nel 79 d.C., i cui resti archeologici sono la perfetta testimonianza della vita che si svolgeva in quell'epoca. Proseguimento per Ercolano con visita degli scavi. Fra gli edifici da visitare: il Teatro, capace di ospitare 3.000 spettatori su 10 file di gradini; la basilica ornata di marmi e di pitture, le terme con la palestra, la Casa di Argo con un porticato di 20 colonne e 6 pilastri.

### Caserta

Visita della Reggia Vanvitelliana, uno dei palazzi più sontuosi al mondo, realizzata dal Vanvitelli nel XVIII secolo su incarico del re Carlo III di Borbone; il complesso è arricchito da un immenso parco ricco di cascate e fontane e dal giardino all'inglese, un vero e proprio orto botanico ricco di piante e fiori provenienti da ogni parte del Mondo.

### Capri

Partenza in traghetto per Capri. Arrivo e possibile giro dell'isola in minibus con visita di Anacapri. Proseguimento per la visita di Capri con la famosa Piazzetta, i Giardini di Augusto dalle cui terrazze si gode una visita superba sui Faraglioni e Marina piccola.

### Ischia

Ischia è la più grande isola del golfo di Napoli, di origine vulcanica e collegata nell'interno da una strada che porta ai sei comuni.

La cittadina di Ischia si divide in Ischia Ponte e Ischia Porto. Barano d'Ischia, con le sue sorgenti termali sottomarine e fumarole, viene usata per benefici bagni. Casamicciola è famosa per le ceramiche, Forio è amata dai degustatori del vino per l'ottima produzione. Lacco Ameno è un famoso centro turistico e termale: oltre il monte si trova il suggestivo Lido di S. Montano.



## PUGLIA

### 1° Giorno - Partenza per Vieste

Ritrovo del gruppo e partenza con pullman G.T. per Vieste, pranzo libero. Arrivo nel tardo pomeriggio e prima visita

del centro città. Al termine trasferimento in hotel, sistemazione nelle camere riservate, cena e pernottamento.



#### QUOTE INDIVIDUALE DI PARTECIPAZIONE

min. 45 partecipanti

**5 GIORNI**

**da € 195.00**

**6 GIORNI**

**da € 235.00**

#### LA QUOTA COMPRENDE:

Viaggio con pullman Gran Turismo A/R, sistemazione in hotel 3 stelle in camere multiple per gli studenti, sistemazione di n. 3 insegnanti accompagnatori in camera singola, trattamento di mezza pensione, vitto e alloggio di n. 2 autista, assicurazione medico/bagaglio.

#### LA QUOTA NON COMPRENDE:

Pranzi, bevande, ingressi a musei, extra di carattere generale, visite guidate, tutto quanto non indicato nella "quota comprende".

## IDEE E PROPOSTE PER I GIORNI SUCCESSIVI:

### Isole Tremiti

Partenza per l'imbarco su motonave diretta alla Tremiti. Arrivo dopo 1 ora circa di navigazione e visita a piedi dell'Isola di San Nicola dove è possibile ammirare l'Abbazia di Santa Maria a Mare. Proseguimento per il periplo dell'Isola di San Domino e visita delle sue fantastiche grotte.

### Monte Sant'Angelo e Manfredonia

Visita di Monte Sant'Angelo, sede del santuario di San Michele Arcangelo e meta di pellegrinaggio da tutta Europa nel Medio Evo. Da visitare inoltre il complesso romanico di San Pietro, Santa Maria Maggiore ed il rione medioevale Junno. Proseguimento per Manfredonia, città fondata da Manfredi di Svevia: visita del Duomo, del castello di epoca angioina e, subito fuori la città, della suggestiva chiesa romanica di Santa Maria di Siponto

### Trani e Castel del Monte

Visita della città di Trani chiamata anche "l'Atene della Puglia" grazie al suo ricco patrimonio artistico, il cui emblema è sicuramente la bellissima Cattedrale testimonianza dello splendore della Trani medioevale. Proseguimento per Castel del Monte con visita ad uno degli edifici più misteriosi costruito dal sovrano "illuminato" Federico II.

### Le grotte di Castellana e Alberobello

A Castellana visita delle celebri grotte, tra le più belle d'Italia. Proseguimento per Alberobello e visita del centro storico con il Rione Monti che comprende moltissimi trulli unici per la loro esteriorità e il Rione Aia Piccola che comprende trulli ancora oggi utilizzati come abitazioni.

### Matera e Taranto

Visita della famosa città lucana dei "Sassi", abitazioni rupestri ricavate in parte da cavità naturali nella roccia e dichiarata dall'UNESCO patrimonio mondiale dell'Umanità. Proseguimento per Taranto, perla marittima della Puglia Ionica il cui centro si adagia su una piccola penisola che divide un riparto del golfo, detto mar Grande, da una profonda laguna, chiamata mar Piccolo; l'isola del borgo antico e la città nuova sono collegate dal maestoso Ponte Girevole che dal 1887 unisce il mar Grande al mar Piccolo.

### Lecce

Cittadina chiamata la "Firenze del Sud" per l'elegante architettura barocca di chiese e palazzi. Si potranno ammirare: il Duomo, l'Episcopio, il Seminario, la Basilica di S. Croce, Piazza S. Oronzo, la Chiesa del Rosario, la Porta Rudiae e per finire possibile visita ai laboratori artigianali per apprendere l'Arte Sacra della cartapesta leccese.



## SICILIA CLASSICA

### 1° Giorno - Partenza per Palermo

Ritrovo del gruppo e trasferimento in aeroporto in tempo utile per le operazioni di check-in. Imbarco su volo diretto per Palermo. Arrivo e incontro con il pullman e trasferimento in città. Visita della meravigliosa cittadina con la Cattedrale, in cui sono conservati i resti dei Re normanni di Sicilia e di Federico II di Svevia, il Palazzo Reale, la preziosa Cappella Palatina e la Chiesa di San Giovanni degli Eremiti.

A seguire i Quattro Canti, il Teatro Massimo, tempio della lirica palermitana, quindi Piazza Pretoria con la splendida fontana ornata di statue. Pranzo libero. Nel pomeriggio visita di Monreale con lo splendido Chiostro dalle 228 colonne ornate e quindi l'imponente Cattedrale normanna, definita giustamente l'Ottava meraviglia del mondo per i suoi mosaici unici per vastità e spettacolarità. In serata trasferimento in hotel. Assegnazione delle camere riservate. Cena e pernottamento.



#### QUOTE INDIVIDUALE DI PARTECIPAZIONE

min. 45 partecipanti

**5 GIORNI**

**6 GIORNI**

**da € 305.00**

**da € 340.00**

#### LA QUOTA COMPRENDE:

Transfer a/r per l'aeroporto di Milano, volo low-cost a/r da Milano, tasse aeroportuali e franchigia bagaglio, pullman Gran Turismo per il tour, sistemazione in hotel 3 stelle in camere multiple per gli studenti, sistemazione di n. 3 insegnanti accompagnatori in camera singola, trattamento di mezza pensione, vitto e alloggio di n. 2 autista, assicurazione medico/bagaglio.

#### LA QUOTA NON COMPRENDE:

Pranzi, bevande, ingressi a musei, extra di carattere generale, visite guidate, tutto quanto non indicato ne "la quota comprende".

## IDEE E PROPOSTE PER I GIORNI SUCCESSIVI:

### Segesta-Erice-Selinunte

A Segesta, nascosto tra le colline, si erge solitario il più affascinante dei templi di Sicilia edificato fuori dalle cinta murarie.

Procedendo per un antico tracciato si giunge al Teatro, un ampio semicerchio scavato nella roccia. Erice, tipica cittadina medioevale conserva inalterata l'originaria struttura; viuzze lastricate in pietra, ripide salite e pittoreschi cortili fioriti.

Selinunte, città greca distrutta da un terremoto alla fine dell'epoca bizantina.

### La Valle dei Templi

La Valle dei Templi con l'imponente Tempio di Castore e Polluce, il Tempio di Ercole, il più antico dei templi di Akragas, il Tempio della Concordia, una delle più perfette creazioni dell'architettura dorica eretto nel V sec. A.C. e infine il Tempio di Giunone.

### Piazza Armerina

Visita della Villa Romana del casale, un vasto complesso residenziale che il fango di una imponente alluvione sommerse conservandola fino a noi.

### Etna - Taormina

Escursione sull'Etna, il più alto vulcano attivo in Europa e proseguimento della visita di Taormina, cittadina famosa per la Porta Messina, il Teatro Greco, Palazzo Corvaja e il Duomo.

### Siracusa - Noto

Siracusa, città famosa per l'area archeologica, il Teatro Greco, la Grotta dei Cordari e l'Anfiteatro Romano. Escursione a Noto, capitale del barocco siciliano per la ricchezza dei decori sui balconi e sulle facciate dei suoi palazzi.

### Catania

Visita di Catania con gli splendidi esempi di architettura barocca come la Cattedrale in Piazza Duomo.



# SPECIALE SOGGIORNI STUDIO

7 GIORNI CON SISTEMAZIONE IN FAMIGLIA



|                   |             |
|-------------------|-------------|
| <b>LONDRA</b>     | da € 405,00 |
| <b>MALTA</b>      | da € 250,00 |
| <b>DUBLINO</b>    | da € 380,00 |
| <b>BARCELLONA</b> | da € 460,00 |
| <b>PARIGI</b>     | da € 375,00 |
| <b>BERLINO</b>    | da € 370,00 |
| <b>VALENCIA</b>   | da € 395,00 |

**...E MOLTE ALTRE ANCORA!**

#### LA QUOTA COMPRENDE

Corso, sistemazione in camera doppia per gli studenti e singola per gli accompagnatori, pensione completa, trasferimenti a/r

#### LA QUOTA NON COMPRENDE

Viaggio aereo dall'Italia, visite guidate ed escursioni, assicurazione medico/bagaglio e tutto quanto non indicato ne "la quota comprende"

# BARCELONA E LA COSTA BRAVA

## 1° Giorno - Partenza per Barcellona

Partenza dall' Italia per Barcellona o la Costa Brava. Pranzo libero lungo il percorso. Arrivo previsto in serata e sistemazione in hotel nelle camere riservate; cena e pernottamento.

mazione in hotel nelle camere riservate; cena e pernottamento.



## IDEE E PROPOSTE PER I GIORNI SUCCESSIVI:

### Barcellona

La visita della città puo iniziare dal Quartiere Gotico il vero cuore cittadino dove in esso spicca sicuramente la Cattedrale Gotica, del XIV sec.. Sempre nel quartiere gotico si trovano la Casa dell'Arcadia, il Palau Reial Major, la Plaza del Rei e la Plaza de Sant Jaume, il Comune e il Palazzo de la Generalitat e infine Piazza San Filippo Neri. Passeggiata lungo la Rambla una delle zone più conosciute e frequentate della città. Proseguimento con il Tempio della Sagrada Familia, opera incompiuta di Gaudi, il Parc Guell ideato come citta'-giardino da Gaudi' che conserva oggi la casa-museo dell'artista, la Casa Mila' o Pedrera simile ad una gigantesca scultura che scancisce il trionfo delle linee curve. Infine salita al Parco del Montjuic sede dell'Esposizione Universale del 1929, dove si potranno ammirare il Palazzo Nazionale, l'Anello Olimpico, la Fondazione Mirò, e soprattutto il Castello di Montjuic con lo stupendo Miramar.

### Montserrat

Partendo da Barcellona e attraversando alcune pittoresche località della provincia, si raggiunge la località incomparabile della montagna di Montserrat, che si eleva maestuosamente a 1.235 metri d'altitudine sulla valle sottostante. Qui di potra visitare il Monastero con la Cappella Reale, la statua lignea del XII secolo della Madonna Nera.

### Figueras e Girona

Partenza per la visita all'emblematico Museo Dalí di Figueras cittadina di origine romana, e successivamente Girona, dove si potrà passeggiare nel Ghetto Ebreo meglio conservato d'Europa

### Tossa de Mar

Visita di Tossa de Mar, una località turistica con un centro storico perfettamente conservato. Cuore di Tossa de Mar è Vila Vella, sul promontorio di Cap de Tossa, con la cinta muraria che protegge l'ampio anfiteatro di Platja Gran, la spiaggia più importante della cittadina, che dal promontorio si estende fino al monumento alla Gavina Joan.

### QUOTE INDIVIDUALE DI PARTECIPAZIONE

min. 45 partecipanti

#### 5 GIORNI IN PULLMAN

|                       |             |
|-----------------------|-------------|
| Hotel in Barcellona   | da € 305.00 |
| Hotel a Lloret de Mar | da € 170.00 |

#### 4 GIORNI IN AEREO

|                     |             |
|---------------------|-------------|
| Hotel in Barcellona | da € 270.00 |
|---------------------|-------------|

### LA QUOTA IN PULLMAN COMPRENDE:

Viaggio a/r con pullman G.T, sistemazione in hotel 3 stelle in camere multiple per gli studenti, sistemazione in camere singole per n. 3 accompagnatori, trattamento di mezza pensione, vitto e alloggio degli autisti, assicurazione medico/bagaglio.

### LA QUOTA IN PULLMAN NON COMPRENDE:

Pranzi, bevande, ingressi a musei, extra di carattere generale, visite guidate, tutto quanto non indicato ne "la quota comprende".

### LA QUOTA IN AEREO COMPRENDE:

Transfer a/r per l'aeroporto di Milano, volo low cost a/r da Milano, tasse aeroportuali e franchigia bagaglio, transfer a/r dall'aeroporto all'hotel, sistemazione in hotel 3 stelle in camere multiple per gli studenti, camere singole per n. 3 accompagnatori, trattamento di mezza pensione, assicurazione medico/bagaglio.

### LA QUOTA IN AEREO NON COMPRENDE:

Pranzi e bevande, visite guidate, ingressi, extra di carattere generale e tutto quanto non indicato ne "la quota comprende".



# ANDALUSIA TOUR

## 1° Giorno - Partenza per Malaga

Ritrovo dei partecipanti e trasferimento con pullman G.T. per l'aeroporto di Milano e partenza con volo low-cost per Malaga. Arrivo, trasferimento con pullman privato in città e inizio della visita del centro dove si potranno ammirare: le Calle Larios, Pasaje de Chinitas, Plaza de la Merced (dove nacque Picaso) e la Cattedrale.

Al termine trasferimento a Torremolinos in hotel, sistemazione nelle camere riservate, cena e pernottamento.



### QUOTE INDIVIDUALE DI PARTECIPAZIONE

min. 45 partecipanti

|                          |                          |
|--------------------------|--------------------------|
| <b>5 GIORNI IN AEREO</b> | <b>6 GIORNI IN AEREO</b> |
| <b>da € 315.00</b>       | <b>da € 355.00</b>       |

**IDEE E PROPOSTE PER I GIORNI SUCCESSIVI:**

**Siviglia**

La visita della città può iniziare con la zona dei quartieri moderni costruiti in occasione dell'Expo e Plaza de España. Si prosegue poi per Santa Cruz, l'antico quartiere ebraico di Siviglia, il più tipico nucleo di antiche viuzze arabe con case bianche e balconi fioriti, fatto di vicoletti e patios, considerato l'angolo più pittoresco della città.

Si visiteranno la Cattedrale gotica con la sua inconfondibile torre, la Giralda, il campanile e il Patio de Los Naranjos, i magnifici Reales Alcazares con i Palazzi Reali e i giardini rigogliosi di Pedro I e Carlo V.

**Cordoba**

Situata ai piedi della Sierra Morena lungo il fiume Guadalquivir, la città conserva, negli antichi quartieri, le tipiche impronte moresche: muri intonacati a calce, vicoli tortuosi e verande variopinte. Tra le cose più interessanti da visitarvi è la Mezquita, cattedrale-moschea di emozionante bellezza per le sue 856 colonne in granito e marmi, uno dei più bei monumenti della Spagna islamica.

Si prosegue la visita con l'Alcázar, l'antico palazzo dei califfi, eretto sulle rovine di edifici romani e il ponte a sedici archi sul Guadalquivir, ricostruito dai saraceni e rinforzato con il bastione di Calahorra. Passeggiata per il caratteristico centro storico, intreccio di vie contorte e bianche con patios fioriti di gerani, gelsomini, aranci e limoni.

**Granada**

La visita della città parte dall'Alhambra, il più celebre complesso architettonico dell'arte araba in Andalusia, il cui nome è dovuto al colore dei mattoni originali. È un complesso di palazzi, adibiti a uffici amministrativi e residenze, edificati dagli ultimi principi musulmani tra il XIII e il XIV secolo su preesistenze romane e iberiche. Passeggiata nel centro storico con la famosa Gran Via, Piazza Isabel, Piazza Rib-Rambra e il Corral del Carbon.

**Baeza e Ubeda**

Due città vicine considerate due degli esempi migliori dell'urbanistica del Rinascimento in Spagna grazie ad Andrés de Vandelvira, grande conoscitore del rinascimento italiano. Da non perdere la chiesa di Santa Maria ad Ubeda e la Cattedrale di Baeza.

**LA QUOTA IN AEREO COMPRENDE:**

Transfer a/r per l'aeroporto di Milano, volo low cost a/r da Milano, tasse aeroportuali e franchigia bagaglio, transfer a/r dall'aeroporto all'hotel, sistemazione in hotel 3 stelle in camere multiple per gli studenti, camere singole per n. 3 accompagnatori, trattamento di mezza pensione, assicurazione medico/bagaglio.

**LA QUOTA IN AEREO NON COMPRENDE:**

Pranzi e bevande, visite guidate, ingressi, extra di carattere generale e tutto quanto non indicato ne "la quota comprende".



**VIAGGIO IN PULLMAN**

**CAPITALI EUROPEE ABBINATE**

**6 GIORNI / 5 NOTTI**

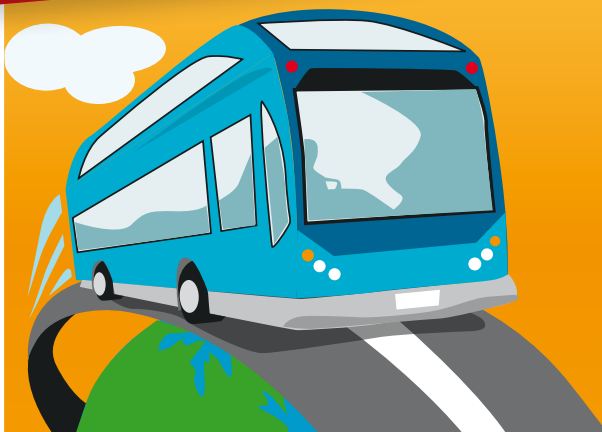

|                              |                    |
|------------------------------|--------------------|
| <b>VIENNA e PRAGA</b>        | <b>da € 310,00</b> |
| <b>PRAGA e BUDAPEST</b>      | <b>da € 260,00</b> |
| <b>VIENNA e PRAGA</b>        | <b>da € 320,00</b> |
| <b>BRUXELLES e AMSTERDAM</b> | <b>da € 335,00</b> |

**LA QUOTA COMPRENDE**

Viaggio con pullman G.T, sistemazione in hotel 3 stelle, mezza pensione, camere multiple per gli studenti, camere singole per i docenti, vitto e alloggio autisti, assicurazione medico/bagaglio

**LA QUOTA NON COMPRENDE**

Visite guidate, ingressi, extra in generale e tutto quanto non indicato nel "la quota comprende"

# MADRID

## 1° Giorno - Partenza per Madrid

Ritrovo dei partecipanti e trasferimento con pullman G.T. per l'aeroporto di Milano e partenza con volo low-cost per Madrid. Arrivo, trasferimento con pullman privato in hotel per il deposito dei bagagli. Successivamente inizio della visita del centro; si percorreranno le vie, i quartieri e i monumenti più importanti della città

tra i quali : il Viale del Prado con le sue fontane Cibeles e Nettuno, l'esterno dei famosi Musei (Prado, Thyssen e Reina Sofia), la stazione dei treni in stile liberty di Atocha, l'esterno del Parco del Buen Retiro ed uno dei simboli di Madrid: la Puerta d'Alcala'. Al termine rientro in hotel; cena e pernottamento.

## IDEE E PROPOSTE PER I GIORNI SUCCESSIVI:

### Madrid

Proseguimento delle visite con il quartiere più elegante di Madrid dove si trova la rinomata Plaza de Toros chiamata "Las Ventas", il Viale Castellana, la splendida Piazza Colombo e la Piazza d'Oriente con il bellissimo Palazzo Reale e dell'Opera, la seicentesca Plaza Mayor, la Porta del Sol antico ingresso orientale della città e tra i luoghi più significativi di Madrid, Plaza de España il vivacissimo punto di partenza della Gran Vía l'arteria stradale madrilenia più frequentata. Infine la Basilica di San Miguel in stile barocco italiano e la Chiesa di San Francisco el Grande.

### Museo del Prado

Lungo l'omonimo Paseo, in cui si trova anche la Fuente de Neptuno, ha sede il più importante museo di arte di tutta la Spagna. Al suo interno si possono ammirare, tra l'altro, opere dei maestri Goya e Velasquez, oltre a numerose opere di pittori stranieri, tra cui molti italiani. Poco distante dal Prado si trovano il Giardino Botanico e il Museo Nazionale Reina Sofia, nel quale si può ammirare il celebre Guernica di Pablo Picasso.

### Toledo

Capoluogo della Regione della Castiglia, dichiarata Patrimonio Artistico dell'Umanità dall'Unesco, Toledo si caratterizza per essere l'incontro di tre importantissime culture essendo stata al centro del cattolicesimo spagnolo, culla della cultura ebraica e depositaria di una lunga tradizione musulmana.

Durante la visita della città si percorrerà il quartiere antico medioevale con le caratteristiche viuzze strette e ripide. Bellissima la Cattedrale, una delle chiese più grandiose al mondo, perfetto esempio di architettura gotica.

Altre alla magnificenza della costruzione e delle decorazioni e' notevole il suo campanile, con la "gorda", una campana di dimensioni notevoli. Si proseguirà con la Chiesa di San Tomme' caratterizzata dal suo elegante campanile moresco. Dal pullman si avrà la possibilità di ammirare l'Alcazar, la fortezza medioevale costruita nel punto più alto della città e oggi sede del museo militare.

### Avila e Segovia

La cittadina di Avila, dichiarata Patrimonio Mondiale dell'Umanità con le sue mura medioevali, la cui struttura ermetica è interrotta soltanto dal campanile a vela del Carmine. Anche all'interno della città, le chiese romaniche di casta fattezza si susseguono l'un l'altra, unitamente a dimore signorili dei secc. XVI e XVII e numerosi conventi. La cittadina di Segovia è una delle città di maggior fascino della Spagna. L'arte romanica di cui Segovia è particolarmente ricca, trova la sua massima espressione nelle chiese di San Martín e di San Esteban la cui torre campanaria, si propone quale esempio di lavoro a intarsio e di snellezza malgrado l'austerità caratterizzante questo stile.

Lo stile gotico si pavoneggia nella Cattedrale e lo stile plateresco è ravvisabile nel Palazzo di Diego Enríquez; quello barocco nella chiesa di San Miguel ed, infine, lo stile herreriano nel Municipio.

### Salamanca

Cittadina dichiarata Patrimonio Mondiale dell'Umanità, ricca di colori e di palazzi in stile plateresco e barocco. Carica di storia e di prosperità, è una città dai ritmi giovani e chiassosi e dal marcato carattere studentesco. Non invano Salamanca ha ospitato una delle prime università spagnole.

La fastosa Plaza de Anaya, indubbiamente una delle più belle d'Europa, polarizza il fascino di questa città, scolpita in pietra rosa che si accende di un rosso vermiglio al tramonto. Le due Cattedrali, una romanica di transizione, l'altra gotico-rinascimentale e il Palazzo barocco di Anaya danno sulla piazza. Non lontano, si trova l'Università, la cui facciata costituisce uno degli esempi di maggior bellezza dello stile plateresco.

### QUOTE INDIVIDUALE DI PARTECIPAZIONE

min. 45 partecipanti

**4 GIORNI IN AEREO**

**da € 260.00**

### LA QUOTA IN AEREO COMPRENDE:

Transfer a/r per l'aeroporto di Milano, volo low cost a/r da Milano, tasse aeroportuali e franchigia bagaglio, transfer a/r dall'aeroporto all'hotel, sistemazione in hotel 3 stelle in camere multiple per gli studenti, camere singole per n.3 accompagnatori, trattamento di mezza pensione, assicurazione medico/bagaglio.

### LA QUOTA IN AEREO NON COMPRENDE:

Pranzi e bevande, visite guidate, ingressi, extra di carattere generale e tutto quanto non indicato ne "la quota comprende".



## PORTOGALLO: un paese da scoprire

### 1° Giorno – Partenza per Lisbona

Ritrovo dei partecipanti e trasferimento all'aeroporto di Milano in tempo utile per le operazioni di check-in. Disbrigo delle formalità d'imbarco e partenza con volo low cost per Lisbona. All'arrivo trasferimento in pullman in hotel, sistemazione nelle camere riservate, cena e pernottamento.



### IDEE E PROPOSTE PER I GIORNI SUCCESSIVI:

#### Lisbona

La visita della città può iniziare con la maestosa Praça do Comércio, La Rua Augusta, via pedonale fiancheggiata da palazzi neoclassici, il Rossio, grande piazza pavimentata dove sorgono il Teatro Nacional de Dona Maria II, la Praça de Figueira, splendida piazza recentemente restaurata; pochi passi più avanti si trova la stazione di partenza dell'Elevador de Gloria, caratteristica funicolare che conduce fino al Bairro Alto e al Miradouro de Sao Pedro de Alcantara, da cui si gode un panorama fantastico. Il quartiere Alfama che si estende ad oriente del centro cittadino, è uno dei più antichi quartieri di Lisbona e conserva ancora la sua struttura araba; qui si trovano la Sé Patriarcal (cattedrale) in stile romanico e il castello di São Jorge, residenza reale nei secoli XIV-XVI.

Da non perdere il quartiere di Belem con il Monastero de Jeronimos, capolavoro dell'arte manuelina, la Torre de Belem simbolo della città, e il piccolo Museo Antoniano.

#### Coimbra/Bathala/Fatima

Partenza in pullman per Coimbra sede vescovile, celebre città universitaria e d'arte, sulla riva destra del Mondego. E' divisa in una parte alta, dove sono i principali edifici storici, e in una bassa, vivace e affollato centro di commerci e servizi. Proseguimento per Bathala con visita al monastero, capolavoro del gotico portoghese. Infine proseguimento per Fatima antico villaggio di pastori e oggi moderna cittadina dove sorge il celebre santuario, meta di pellegrinaggi provenienti da tutto il mondo.

#### Sintra/Cabo Da Roca/Cascais/Estoril

Partenza in pullman per Sintra famosa residenza estiva dei sovrani portoghesi e importante cittadina dell'Estremadura, sul versante nord della Serra omonima, in un magnifico paesaggio di rocce e di splendidi giardini. Proseguimento per Cabo da Roca il punto più occidentale d'Europa, fino ad arrivare a Cascais, antico insediamento di pescatori ed oggi, insieme ad Estoril, e' un elegante sobborgo costiero della capitale con un gradevole centro storico.

#### QUOTE INDIVIDUALE DI PARTECIPAZIONE

min. 45 partecipanti

| 5 GIORNI IN AEREO | 6 GIORNI IN AEREO |
|-------------------|-------------------|
| da € 330.00       | da € 370.00       |

#### LA QUOTA IN AEREO COMPRENDE:

Transfer a/r per l'aeroporto di Milano, volo low cost a/r da Milano, tasse aeroportuali e franchigia bagaglio, transfer a/r dall'aeroporto all'hotel, sistemazione in hotel 3 stelle in camere multiple per gli studenti, camere singole per n. 3 accompagnatori, trattamento di mezza pensione, assicurazione medico/bagaglio.

#### LA QUOTA IN AEREO NON COMPRENDE:

Pranzi e bevande, visite guidate, ingressi, extra di carattere generale e tutto quanto non indicato ne "la quota comprende".



## PARIGI

### 1° Giorno - Partenza per Parigi

Partenza dall'Italia per Parigi. Pranzo libero lungo il percorso. Arrivo previsto in

serata e sistemazione in hotel nelle camere riservate; cena e pernottamento.



#### QUOTE INDIVIDUALE DI PARTECIPAZIONE

min. 45 partecipanti

| 5 GIORNI IN PULLMAN | 4 GIORNI IN AEREO |
|---------------------|-------------------|
| da € 305.00         | da € 270.00       |

## IDEE E PROPOSTE PER I GIORNI SUCCESSIVI:

Giornata dedicata alla visita della città iniziando con l'Ile de la Cité, la Cattedrale di Notre Dame la chiesa principe di Parigi e capolavoro dell'arte gotica, i Giardini di Lussemburgo, il Quartiere Latino il cui nome prende origine nel Medioevo dai primi studenti della Sorbona che si cimentavano nello studio del latino, il Quartiere di Saint Germaine de Pres fino ad arrivare a Les Halles che ospitava i mercati generali e dove oggi sorge un immenso centro commerciale.

Proseguimento con l'Opera, Place Vendome, Place de la Concorde con il suo imponente obelisco proveniente da Luxor e dove furono ghigliottinati Luigi XVI e Maria Antonietta, gli esterni Des Invalides, la Tour Eiffel simbolo della città, l'Avenue des Champs Elysees con i suoi splendidi giardini, l'Arc de Triomphe uno dei vanti dell'architettura francese con i suoi 50 metri di altezza che domina Place Charles De Gaulle, l'Etoile e Place Trocadero.

Infine Montmartre, il quartiere che evoca subito un'atmosfera viva di bohemien, di intellettuali, di pittori alla continua ricerca d'ispirazione. E qui che si fermarono numerosi artisti come Renoir e Picasso. Visita alla chiesa del Sacro Cuore con al sua bellissima cappella.

### I musei

Museo del Louvre costruito nel 1200 circa fu inizialmente fortezza e dimora reale, successivamente luogo di villeggiatura ai tempi di Carlo V ospita oggi quello che può essere considerato uno dei principali musei del mondo se non il primo in assoluto. Il Museo d'Orsay, museo nazionale d'arte moderna che presenta al suo interno il medesimo concetto di arte a più epoche storiche.

Vi sono esposte in particolar modo le opere degli anni a cavallo del 1900. Il Museo Orangerie riorganizzato e ristrutturato dall'architetto Camille Lefèvre, il museo ha accolto le 144 opere della raccolta personale di J. Walter e P. Guillaume, che comprendono tele di Cézanne, Renoir, di Rousseau, di Matisse, di Derain, Picasso, Modigliani, Soutine, Utrillo, ed altri artisti che, dal 1870 al 1930, hanno accompagnato il passaggio dall'impressionismo all'arte astratta. Di quest'opere, raccolte per la maggior parte da una figura essenziale del mondo artistico qual è Paul Guillaume, alcune, come 'la giovane donna al piano', 'le mele e biscotti', o 'la pressione', sono di notorietà internazionale.

### La valle della Loira

Dichiarata Patrimonio Unesco, una zona che va da Amboise a Orléans, passando per Blois e Tours, attraversata dal fiume più lungo di Francia e dai suoi numerosi affluenti, sulle cui acque si affacciano circa 300 castelli, fortezze e palazzi antichi, molti dei quali proprietà private. Tra i più visitati c'è il castello di Chenonceau, detto anche 'castello delle dame', castello di Chambord, un'immensa reggia rinascimentale circondata da un parco enorme; il castello di Chaumont, dove visse inizialmente Caterina de' Medici, una fortezza dell'XI secolo, distrutta più volte e ricostruita nel 1600 circondato da 26 meravigliosi giardini ed famoso per il Festival des jardins, un evento internazionale che dura da maggio a ottobre e che ogni anno ha un tema: quest'anno è incentrato sul colore.

Ma il castello dei giardini per eccellenza è Villandry, che conta ben sette ettari di giardini rinascimentali su diversi livelli la cui coltivazioni cambiano due volte l'anno e ogni anno sono diverse.

#### LA QUOTA IN PULLMAN COMPRENDE:

Viaggio a/r con pullman G.T, sistemazione in hotel 3 stelle in camere multiple per gli studenti, sistemazione in camere singole per n. 3 accompagnatori, trattamento di mezza pensione, vitto e alloggio degli autisti, assicurazione medico/bagaglio.

#### LA QUOTA IN PULLMAN NON COMPRENDE:

Pranzi, bevande, ingressi a musei, extra di carattere generale, visite guidate, tutto quanto non indicato ne "la quota comprende".

#### LA QUOTA IN AEREO COMPRENDE:

Transfer a/r per l'aeroporto di Milano, volo low cost a/r da Milano, tasse aeroportuali e franchigia bagaglio, transfer a/r dall'aeroporto all'hotel, sistemazione in hotel 3 stelle in camere multiple per gli studenti, camere singole per n. 3 accompagnatori, trattamento di mezza pensione, assicurazione medico/bagaglio.

#### LA QUOTA IN AEREO NON COMPRENDE:

Pranzi e bevande, visite guidate, ingressi, extra di carattere generale e tutto quanto non indicato ne "la quota comprende".



## TOUR DELLA BORGOGNA

### 1° Giorno - Partenza per Autun

Partenza dall'Italia con pullman G.T. per Autun. Pranzo libero. Nel pomeriggio visita della città nota per la bella cattedrale e le fini sculture che la adornano. Al suo interno i capitelli narrano alcune sto-

rie del vangelo, mentre all'esterno sono belli il pozzo che si trova nel sagrato e il portale d'ingresso. Al termine della visita trasferimento in hotel, sistemazione nelle camere riservate, cena e pernottamento.



#### QUOTE INDIVIDUALE DI PARTECIPAZIONE

min. 45 partecipanti

**4 GIORNI IN PULLMAN**

**da € 205.00**

**5 GIORNI IN PULLMAN**

**da € 245.00**

#### LA QUOTA IN PULLMAN COMPRENDE:

Viaggio a/r con pullman G.T, sistemazione in hotel 3 stelle in camere multiple per gli studenti, sistemazione in camere singole per n. 3 accompagnatori, trattamento di mezza pensione, vitto e alloggio degli autisti, assicurazione medico/bagaglio.

#### LA QUOTA IN PULLMAN NON COMPRENDE:

Pranzi, bevande, ingressi a musei, extra di carattere generale, visite guidate, tutto quanto non indicato ne "la quota comprende".

## IDEE E PROPOSTE PER I GIORNI SUCCESSIVI:

### Beaune e Cluny

La città di Beaune è famosa per l'Hotel Dieu, mirabile ospedale del XV secolo in stile gotico, fatto realizzare da Nicolas Rolin, che ospita al suo interno il polittico di Rogier Van der Weyden. Cluny famosa per la sua bellissima abbazia.

### Vezelay e Fontenay

Vezelay, villaggio situato in posizione panoramica sopra un colle isolato è caratterizzato per le sue antiche case e mura medioevali. Famoso per la sua bella chiesa abbaziale Sainte Marie Madaleine è uno dei più bei monumenti di Francia e antico centro di pellegrinaggi. Fontenay con la bella abbazia, fondata nel 1118 da S. Bernardo di Clairvaux, il più completo e conservato esempio di abbazia cistercense con il mirabile chiostro romanico e la sala capitolare.

### Digione

Città che sembra sia stata fondata dai romani nel 52 a.C. per poi scomparire dalle cronache fino addirittura al 1015 quando Roberto I (primo duca di Borgogna) la scelse come capitale del suo ducato. Cuore della città è il Palais des Ducs, un complesso di edifici costruito nel corso di cinque secoli. Oggi il Palais des Ducs ospita l'Hôtel de Ville (municipio) e il Musée des Beaux-Arts. L'Église Notre-Dame è probabilmente il più bell' esempio d'architettura gotica in Borgogna. Altri edifici religiosi rilevanti di Digione sono la Chiesa di San Michele e la Cattedrale. Seconda per importanza storico-artistica, l'Église St-Michel che presenta diversi stili architettonici.

### Verdun

Porto fluviale costruito dai Romani nel primo secolo, sorge lungo il fiume Doubs navigabile per circa 14 km fino al villaggio di Navilly. Dai tempi dei Romani Verdun è sempre rimasta fedele al suo destino di capitale d'acqua dolce. Il quartiere di St-Jean, situato sull'isola, è la parte più caratteristica della città.

### I castelli

I castelli più noti oggi della Borgogna sono: Bazoches, La Rocheptot dai tetti colorati; Clos de Vougeot, avvolto dal vigneto più prestigioso del mondo; il castello di Cormatin, ricchissimo d'ori e ambienti preziosi; i castelli di Saint-Fargeau, di Tanlay e Ancy-le-Franc, gioielli ingentiliti dall'influenza rinascimentale italiana, Bussy-Rabutin, Commarin, Epoisses, Châteauneuf-en-Auxois, Fontaine-Française, Pierre-de-Bresse, La Clayette, Pierreclos, Berzé-le-Châtel, Le Creusot, Ratilly, Corbigny e tanti altri che sono ancora in grado di evocare antichi scenari di gesta eroiche.



## TOUR DELLA NORMANDIA E BRETAGNA

### 1° Giorno - Partenza per Parigi

Partenza dall'Italia per Parigi.

Arrivo in serata, trasferimento in hotel, sistemazione nelle camere riservate, cena e pernottamento.



#### QUOTE INDIVIDUALE DI PARTECIPAZIONE

min. 45 partecipanti

**5 GIORNI IN PULLMAN**

**da € 310.00**

**6 GIORNI IN PULLMAN**

**da € 360.00**

#### LA QUOTA IN PULLMAN COMPRENDE:

Viaggio a/r con pullman G.T, sistemazione in hotel 3 stelle in camere multiple per gli studenti, sistemazione in camere singole per n. 3 accompagnatori, trattamento di mezza pensione, vitto e alloggio degli autisti, assicurazione medico/bagaglio.

#### LA QUOTA IN PULLMAN NON COMPRENDE:

Pranzi, bevande, ingressi a musei, extra di carattere generale, visite guidate, tutto quanto non indicato ne "la quota comprende".

## IDEE E PROPOSTE PER I GIORNI SUCCESSIVI:

### Rouen

Visita della cittadina, dove si potranno ammirare la Piazza del Vecchio Mercato e la Via del Grande Orologio.

### Honfleur – Trouville - Deauville

Honfleur, incantevole porto di pesca della costa normanna, Trouville e Deauville, ridenti località balneari.

### Caen

Di antica fondazione, la città ebbe il suo momento di massimo splendore quando fu scelta come residenza da Guglielmo il Conquistatore. Non lontana dal punto in cui gli alleati effettuarono lo storico sbarco del D-Day nel 1944, Caen ha subito gravi danneggiamenti nel corso dell'ultima guerra, ma è stata ricostruita e oggi ha un centro storico dall'aspetto gradevole.

### Arromanches e Bayeux

Importante per le famose spiagge degli sbarchi e per il cimitero americano. Bayeux dove si potrà ammirare l'arazzo della regina Matilde, che narra le gesta di Guglielmo il conquistatore durante la conquista dell'Inghilterra.

### Mont st. Michel

Mont Saint Michel situata sull'isola, a cui si può accedere via terra quando la marea è bassa e dove sorge un pittoresco porticciolo.

### S. Malo

Importante porto bretone, un tempo città corsara, con il suo castello e le mura di cinta.

### Chartres e Parigi

Famosa per la celebre cattedrale situata nel cuore della città vecchia, capolavoro dell'architettura gotica-romanica francese. Tour panoramico dove si potranno ammirare: il quartiere di Les Halles con vicino il Centro Culturale Georges Pompidou; Place de la Concorde, con il suo imponente obelisco arrivato da Luxor nel 1831, dove furono ghigliottinati Luigi XVI e Maria Antonietta, Danton e Robespierre; gli Champs Elysées, splendidi giardini che si estendono da Place de la Concorde fino al Rond-Point.; l'Arc de Triomphe, uno dei vanti dell'architettura francese, con i suoi 50 metri d'altezza che domina Place Charles de Gaulle; il Trocadero e la Tour Eiffel, il Museo del Louvre uno dei più importanti al mondo per il numero e la qualità delle opere esposte; il Palais de l'Elysée, la Madeleine, l'Opera, les Grands Boulevards e la Galerie Lafayette.



## ALSAZIA

### 1° Giorno - Partenza per Strasburgo

Partenza dall'Italia con pullman G.T. per la Francia. Arrivo a Strasburgo e pranzo libero. Nel pomeriggio visita della città prima con il pullman dove si raggiungerà l'area dove si trova il Consiglio d'Europa con spiegazione ,dall'esterno, del-

le attività che si svolgono all'interno del Palazzo. Proseguimento poi a piedi per ammirare la Cattedrale, uno dei monumenti più importanti del Medio Evo, gioiello dell'arte gotica e l'antico quartiere della "Petite France".



## IDEE E PROPOSTE PER I GIORNI SUCCESSIVI:

### Colmar

La visita si concentra nel centro storico dove si avrà la possibilità di ammirare dei quartieri e degli angoli molto pittoreschi. Visita alla Koifüs, il palazzo della dogana, con le sue tegole burgunde e i capitelli color pastello; la Maison des Têtes, così chiamate per

### QUOTE INDIVIDUALE DI PARTECIPAZIONE

min. 45 partecipanti

| 3 GIORNI IN PULLMAN | 4 GIORNI IN PULLMAN |
|---------------------|---------------------|
| da € 145.00         | da € 165.00         |

### LA QUOTA IN PULLMAN COMPRENDE:

Viaggio a/r con pullman G.T., sistemazione in hotel 3 stelle in camere multiple per gli studenti, sistemazione in camere singole per n. 3 accompagnatori, trattamento di mezza pensione, vitto e alloggio degli autisti, assicurazione medico/bagaglio.

### LA QUOTA IN PULLMAN NON COMPRENDE:

Pranzi, bevande, ingressi a musei, extra di carattere generale, visite guidate, tutto quanto non indicato ne "la quota comprende".

le teste del frontone e la Maison Pfister che presenta numerose balconate e una piccola torre scalare. Proseguimento verso gli edifici di culto come la Chiesa di St. Martin, simbolo dello stile gotico, e la Chiesa dei Domenicani, dove si avrà l'opportunità di ammirare la celebre "Vergine del Roseto" (1470) di Martin Schongauer.

### La linea Maginot

A Lembach (circa 40km) e' possibile ammirare la famosa linea Maginot dove spiccano un tratto delle fortificazioni della Linea Maginot, costruita tra i due conflitti mondiali per proteggere il confine nordorientale con la Germania.

### Friburgo e le cascate del Reno

Friburgo e' una cittadina giovane, ospitale e capitale della Foresta Nera con un interessante centro storico delineato dalla Rathausplatz, la piazza principale con il Vecchio e il Nuovo Municipio e la Chiesa di S. Martino e la Munsterplatz con il Duomo uno dei piu importanti edifici gotici della Germania. Proseguimento per le Cascate di Schiaffusa dove il Reno offre uno spettacolo imponente ai suoi visitatori.



## PROVENZA E CAMARGUE

### 1° Giorno - Partenza per Grasse/Nimes

Partenza dall' Italia con pullman G.T. per la Francia. Arrivo a Grasse, importante centro di esportazione dei profumi in tutto il mondo e visita di una profumeria. Pranzo libero. Proseguimento verso Nimes e inizio della visita del centro città. Al termine trasferimento in Hotel, sistemazione nelle camere riservate, cena e pernottamento.



#### QUOTE INDIVIDUALE DI PARTECIPAZIONE

min. 45 partecipanti

| 3 GIORNI IN PULLMAN | 4 GIORNI IN PULLMAN |
|---------------------|---------------------|
| da € 150.00         | da € 175.00         |

#### LA QUOTA IN PULLMAN COMPRENDE:

Viaggio a/r con pullman G.T., sistemazione in hotel 3 stelle in camere multiple per gli studenti, sistemazione in camere singole per n. 3 accompagnatori, trattamento di mezza pensione, vitto e alloggio degli autisti, assicurazione medico/bagaglio.

#### LA QUOTA IN PULLMAN NON COMPRENDE:

Pranzi, bevande, ingressi a musei, extra di carattere generale, visite guidate, tutto quanto non indicato ne "la quota comprende".

### IDEE E PROPOSTE PER I GIORNI SUCCESSIVI:

#### Arles

Cittadina provenzale situata sul delta del fiume Rodano con visita del teatro Antico, l'Anfiteatro Romano, e il complesso di Costantino.

#### Aix en Provence

Capitale storica della Provenza, città d'arte e universitaria dal patrimonio architettonico estremamente ricco, Aix-en-Provence possiede molte belle fontane, tra le quali, quella nel Corso Mirabeau, sormontata da una statua del bon Roi René. Un'altra importante è la Fontana dei Quattro Delfini (Fontaine des Quatre Dauphins), realizzata nel 1667 da Jean- Claude Rambot.

#### Avignone

Cittadina della Provenza dal nobile aspetto grazie al suo passato di sede Papale. Le attuali mura della città risalenti al XIV secolo, sono lunghissime, alte circa otto metri e circondate da una sorta di palude, le cui acque sono profonde 4 metri. Sette entrate permettono l'accesso in città. Possibile visita al Palazzo dei Papi.

#### Aigues Mortes

Famoso borgo fortificato medioevale sul canale Sete-Rodano.

#### La Camargue

Incastonata nel delta del Rodano, tra i due rami del fiume e il Mar Mediterraneo. Conosciuta in tutto il mondo per la varietà e tipicità dei suoi paesaggi, questa zona è la terra dei cavalli bianchi, dei tori neri, dei fenicotteri rosa, delle distese colorate di viola... è la dimora di più di 400 specie di uccelli, con stagni di acqua salata che forniscono uno dei pochi habitat europei per il fenicottero rosa. Possibili visite a: Pont de Gau (parco ornitologico), Les Saint Marie de la Mer, crociera sul fiume Rodano, visita di una manade.

#### Orange

Antica colonia romana famosa per il Teatro Antico edificato durante il regno di Augusto: unico teatro romano che ha mantenuto praticamente intatto il proprio muro di scena (lungo 103 metri ed alto 36) che costituisce la facciata esterna del teatro.



## LONDRA

### 1° Giorno - Partenza per Londra

Ritrovo dei partecipanti e trasferimento all'aeroporto di Milano in tempo utile per le operazioni di check-in. Disbrigo delle formalità d'imbarco e partenza con volo low cost per Londra. All'arrivo trasferimento in pullman in hotel, per il rilascio dei bagagli e successivamente primo contatto con la città. Al termine sistemazione nelle camere riservate, cena e pernottamento.



### IDEE E PROPOSTE PER I GIORNI SUCCESSIVI:

#### Londra

Prima tappa di visita la Torre di Londra che domina da oltre 900 anni la città di Londra: non stupisce che sia uno dei maggiori segni caratteristici della città e un luogo fondamentale da visitare nel corso del giro turistico di Londra.

Poco distante si trova Tower Bridge capolavoro dell'ingegneria vittoriana e il più famoso ponte d'Europa. La struttura del ponte attraversa il Tamigi a un'altezza di 9 m dalla superficie del fiume ed è costituita, al centro, da due parti mobili pesanti oltre 1.000 tonnellate. Successivamente visita alla bellissima St. Paul Cathedral dedicata a S. Paolo, il più grande edificio religioso della Gran Bretagna e dominata da un'imponente cupola, alta 111 m, inferiore per dimensioni soltanto a quella della basilica di S. Pietro a Roma. Sosta in Covent Garden uno dei luoghi più suggestivi e invitanti di Londra, con caratteristiche uniche e tipicamente stile british. I turisti la invadono per le caffetterie e i bistrò, i celebri negozi di tendenza internazionale e soprattutto per il suo mercato. La Piazza del mercato di Covent Garden ha radici lontane, quando venne costruita era una delle prima, se non la prima in città, ad essere concepita secondo un preciso progetto urbanistico.

#### Buckingham Palace e Trafalgar Square

La residenza della Famiglia Reale e palazzo di rappresentanza. Alle ore 11.00 avviene il famoso cambio della guardia, una delle più vecchie cerimonie, e fra le più conosciute. Il cambio avviene da settembre a marzo a giorni alterni, tempo permettendo.

Da Buckingham Palace si imbecca il Mall un maestoso viale che conduce a Trafalgar Square. Oggi è la strada delle celebrazioni ufficiali, dove si svolgono parate come quella del Trooping the Colour, il compleanno della regina. Si arriva quindi in Trafalgar Square uno dei punti di ritrovo preferiti dai londinesi e meta obbligata di turisti provenienti da tutto il mondo. La piazza è dedicata alla vittoria dell'ammiraglio Nelson sulla flotta franco-spagnola durante la battaglia avvenuta nel 1805 al largo di Capo Trafalgar.

Al centro della piazza si eleva la colonna alla sommità della quale è collocata la statua dell'ammiraglio, alta 5 metri. Sulla stessa piazza si trova la National Gallery uno dei più importanti musei londinesi. L' House of Parliament il palazzo che ospita il parlamento e il famoso Big Ben; Westminster Abbey, la magnifica abbazia che ha ospitato le incoronazioni e le sepolture della maggior parte dei reali inglesi ed è la dimora eterna di moltissimi personaggi illustri. In alternativa passeggiata per le vie dello shopping di Oxford Street e Regent Street oppure ai famosi Magazzini Harrods.

#### Il British Museum

Oltre al museo vero e proprio comprende anche la British Library. Fondato nel 1753, con un atto del Parlamento, il Museo comprende collezioni di arte egizia, assiro-babilonese, greca, romana, asiatica e del Medioevo europeo.

#### Da non perdere

Il London Eye, divenuto ormai un simbolo della skyline londinese, è la ruota panoramica più alta al mondo che consente ai passeggeri di ammirare, in soli 30 minuti, oltre 55 famosi monumenti di Londra.

Al Museo Madame Tussauds potrete socializzare con le vostre celebrità preferite tra cui Kylie Minogue, David Beckham, Brad Pitt e Jerry Springer. Al London Planetarium, grazie a strumenti interattivi, potrete apprendere tutto sui viaggi nello spazio, i pianeti e l'astronomia.

L'imponente Tate Modern è il museo nazionale britannico di arte moderna. Realizzata all'interno della ex Bankside Power Station, sulle rive del Tamigi, la galleria ospita le principali opere di Matisse e Picasso nonché opere contemporanee, esposizioni temporanee ed eventi culturali.

Victoria and Albert Museum uno dei più raffinati musei al mondo di arti decorative.

#### QUOTE INDIVIDUALE DI PARTECIPAZIONE

min. 45 partecipanti

**4 GIORNI IN AEREO**

**da € 290.00**

#### LA QUOTA IN AEREO COMPRENDE:

Transfer a/r per l'aeroporto di Milano, volo low cost a/r da Milano, tasse aeroportuali e franchigia bagaglio, transfer a/r dall'aeroporto all'hotel, sistemazione in hotel 3 stelle in camere multiple per gli studenti, camere singole per n. 3 accompagnatori, trattamento di mezza pensione, assicurazione medico/bagaglio.

#### LA QUOTA IN AEREO NON COMPRENDE:

Pranzi e bevande, visite guidate, ingressi, extra di carattere generale e tutto quanto non indicato ne "la quota comprende".



Di particolare interesse la Glass Gallery, con le sue sorprendenti scalinate in vetro, la nuova Silver Gallery con i suoi superbi manufatti in metallo prezioso e la collezione di abiti della Dress Collection.

### Windsor

Cittadina dichiarata Patrimonio Mondiale dell'Umanità, ricca di colori e di palazzi in stile plateresco e barocco. Carica di storia e di prosperità, è una città dai ritmi giovani e chiassosi e dal marcato carattere studentesco. Non invano Salamanca ha ospitato una delle prime università spagnole. La fastosa Plaza de Anaya, indubbiamente una delle più belle d'Europa, polarizza il fascino di questa città, scolpita in pietra rosa che si accende di un rosso vermiglio al tramonto. Le due Cattedrali, una romanica di transizione, l'altra gotico-rinascimentale e il Palazzo barocco di Anaya danno sulla piazza. Non lontano, si trova l'Università, la cui facciata costituisce uno degli esempi di maggior bellezza dello stile plateresco.



## SVIZZERA: un paese suggestivo

### 1° Giorno - Partenza per Lucerna

Ritrovo del gruppo e partenza con pullman G.T. per Lucerna. Arrivo e visita della città; Lucerna è una delle città più illustri di tutta la Svizzera. Oggi il suo nome è legato al suo Kapellbrücke lungo ponte coperto sul fiume Reuss, quasi totalmente ricostruito dopo un malaugurato incendio avvenuto nel 1993. Pranzo libero. Nel pomeriggio visita al Verkehrshaus der Schweiz, il notissimo Museo dei trasporti che non ha eguali sia nella Confederazione sia in Europa. I reperti qui riuniti non sono quadri, affreschi o statuette, bensì locomotive, carrozze, impianti di risalita, battelli, velivoli, automobili, telegrafi e telefoni. Al termine della visita, sistemazione in hotel nelle camere riservate, cena e pernottamento.



| QUOTE INDIVIDUALE DI PARTECIPAZIONE |                     |
|-------------------------------------|---------------------|
| min. 45 partecipanti                |                     |
| 2 GIORNI IN PULLMAN                 | 3 GIORNI IN PULLMAN |
| da € 80.00                          | da € 150.00         |

- LA QUOTA IN PULLMAN COMPRENDE:**
- Viaggio a/r con pullman G.T., sistemazione in hotel 3 stelle in camere multiple per gli studenti, sistemazione in camere singole per n. 3 accompagnatori, trattamento di mezza pensione, vitto e alloggio degli autisti, assicurazione medico/bagaglio.
- LA QUOTA IN PULLMAN NON COMPRENDE:**
- Pranzi, bevande, ingressi a musei, extra di carattere generale, visite guidate, tutto quanto non indicato ne "la quota comprende".

### IDEE E PROPOSTE PER I GIORNI SUCCESSIVI:

#### Basilea

Il centro storico si sviluppa sulla sponda sinistra del Reno che si raggiunge attraverso il Mittlerebrücke, che conduce nella centralissima Marktplatz, sede di un colorato mercato e cuore della città storica, su cui si trova anche il Rathaus (il Municipio). Dalla piazza partono una serie di strade che formano una zona pedonale sempre molto animata. Nei pressi della piazza si trovano inoltre la Chiesa di San Martino, quella di San Pietro, la Vecchia Università, il Museo di Storia Naturale, la via Heuberg, considerata una delle più suggestive della città e la bella Cattedrale Gotica.

#### Berna e il centro Paul Klee

Numerosi gli edifici storici nel centro della città di Berna. Il più famoso di tutti è indubbiamente la Zeitglockturm, l'antica torre dell'orologio autentico simbolo della città. La Cattedrale di San Vincenzo è una costruzione tardogotica dominata dall'imponente torre; Il Kirchenfeldbrücke è il monumentale ponte che valica il fiume Aare collegando il quartiere vecchio alla Hevetiaplatz, centro culturale della città. Altri edifici di notevole interesse sono la Franzosische Kirche, il Kornhaus e il Rathaus, il Municipio in splendido stile tardogotico.

Di notevole interesse il Zentrum Paul Klee, sulle colline bernesi progettato dal famoso architetto italiano Renzo Piano e che raduna più di 4'000 delle 10'000 opere di Klee: la più grande collezione monografica del mondo



## Ginevra

La visita della città inizierà con la parte moderna dove si trovano la sede centrale dell'Onu e della Croce Rossa Internazionale. Proseguimento della visita con la parte vecchia di Ginevra che prevede una passeggiata per Rue St-leger Curl fino a Place Du Bourgde-Four, un luogo di mercato sin dal medioevo per continuare fino alla Place de la Taconnerie dove si trova la splendida Cattedrale romano gotica di St. Pierre. Proseguendo per la promenade Treille si prosegue l'Antico Arsenale fino al Muro dei Riformatori, il più celebre monumento della città.

## Il Cern

Visita del Cern (Consiglio Europeo per la Ricerca Nucleare), il più grande centro di ricerche sulla fisica delle particelle. Nei suoi tunnel a un centinaio di metri sotto terra è ospitato il Lep, l'enorme acceleratore di 27 chilometri di circonferenza. Per la prima volta nella storia dell'Universo conosciuto, gli scienziati del Cern sono riusciti a ricreare in laboratorio lo stato dell'Universo nei suoi primi mille secondi di vita, subito dopo il Big Bang. La visita consiste nell'introduzione del Centro presentato da una guida seguito da una proiezione e dalla visita di una delle aeree sperimentali.

## Zurigo

Una passeggiata all'interno del centro storico porta alla Chiesa di St.Peter e all'antico Frau-Munster con le splendide vetrate. Tutto intorno una serie di vie storiche formano un'area pedonale molto affascinante: dalla vicina Parade Platz si può percorrere quella che viene considerata la via più esclusiva di Zurigo, la Bahnhof Strasse, ricca di negozi esclusivi, la Rathaus, in stile rinascimentale, la Cattedrale in stile romanico-gotico, la sempre animata Bellevue Platz con il Teatro dell'Opera, la Rami-Strasse, il Museo delle Belle Arti con la zona dell'Università.



## MONACO E I CASTELLI BAVARESIS

### 1° Giorno - Partenza per Fussen/Monaco

Partenza dall'Italia con pullman G.T. per la Germania. Arrivo a Fussen e tempo a disposizione per il pranzo libero. Il centro storico della cittadina incanta con la sua atmosfera romantica e con le sue vecchie case borghesi, la chiesa Rococò e gli angoli pittoreschi con variopinti caffè lungo le strade.

Nel pomeriggio visita del Castello di Neuschwanstein in stile neo-romantico, conosciuto nel mondo come castello delle fiabe. Si potranno ammirare: la Sala del Trono con il suo imponente candeliere e i dipinti, il Soggiorno Reale, costituito da un ampio salone e da una saletta detta "angolo dei cigni" (emblema della famiglia Ludwig) e le stanze da letto. Al termine della visita partenza per Monaco, sistemazione in hotel nelle camere riservate, cena e pernottamento.

### IDEE E PROPOSTE PER I GIORNI SUCCESSIVI:

#### Monaco Città

La visita inizia con un tour panoramico in bus che permette di avere una visione globale della città. Si parte dalla Theresienwiese, dove ogni anno viene organizzata l'Oktober Fest, per poi portarsi nella zona Olimpica. Nelle vicinanze si trova il Palazzo BMW, la Leopold e Ludwigstrasse ricche di palazzi in stile italiano, il Deutsches Museum Viktualienmarkt, la Hofbraeuhaus, un'antica birreria, la Maximilianstrasse, il Teatro Nazionale, il Palazzo Residenziale, la Cattedrale, l'Altes Rathaus fino a Marienplatz, il cuore della città, dove si trova tra l'altro il Neues Rathaus con la torre e il famoso Carillon.

#### Deutsches museum

Il Museo delle Scienze e della Tecnica è uno dei più ricchi al mondo. Particolarmente interessanti, oltre ai numerosi pezzi originali, ai modelli di strumenti a grandezza naturale, sono i tanti modelli animati e gli spazi degli esperimenti che rendono alcuni procedimenti di fisica e tecnica accessibili anche ai meno esperti. Il museo è suddiviso in numerose sezioni che spiegano lo sviluppo delle tecniche e delle scienze dalle origini fino ai giorni nostri con l'informatica e la microelettronica applicata ai diversi settori delle attività umane.

#### Castello di Nymphenburg

Il Castello fu la residenza estiva dei principi elettori e dei sovrani bavaresi; il corpo centrale risalente al 1664, è la parte più antica dell'edificio in stile italiano. A partire

#### QUOTE INDIVIDUALE DI PARTECIPAZIONE

min. 45 partecipanti

**2 GIORNI IN PULLMAN**

**da € 80.00**

**3 GIORNI IN PULLMAN**

**da € 150.00**

#### LA QUOTA IN PULLMAN COMPRENDE:

Viaggio a/r con pullman G.T., sistemazione in hotel 3 stelle in camere multiple per gli studenti, sistemazione in camere singole per n. 3 accompagnatori, trattamento di mezza pensione, vitto e alloggio degli autisti, assicurazione medico/bagaglio.

#### LA QUOTA IN PULLMAN NON COMPRENDE:

Pranzi, bevande, ingressi a musei, extra di carattere generale, visite guidate, tutto quanto non indicato ne "la quota comprende".



dal 1700 iniziarono i lavori d'ampliamento del parco, dei giardini alla francese e la costruzione dei vari padiglioni: Pagodenburg, sala da tè in stile orientale, Baden-burg, padiglione con piscina, sala da gioco e camera di riposo, l'Amalienburg, padiglione di caccia in stile rococò'.

### Dacau

Campo di concentramento che ricorda il periodo nazista e lo sterminio di migliaia di ebrei. A partire dal 1933 nella città venne aperto il primo campo di concentramento che formava un rettangolo di circa 300 metri di larghezza e 600 metri di lunghezza. All'interno del campo di concentramento c'erano i "bunker", il museo, il forno crematorio e la camera gas.

### Lago di Chiemsee

A Prien partenza in traghetto per la visita dello splendido castello di Herrenchiemsee che sorge in mezzo al lago. Con questo castello Ludwig volle imitare e superare la reggia del Re Sole; il castello è infatti conosciuto come la "Versailles bavarese".



## BERLINO

### 1° Giorno - Partenza per Berlino

Partenza dall'Italia per Berlino. Arrivo in serata, trasferimento in hotel, sistemazione nelle camere riservate, cena e pernottamento.



### IDEE E PROPOSTE PER I GIORNI SUCCESSIVI:

#### Berlino

Giornata dedicata alla visita della città; si partirà con il Berliner Dom situato nell'isola dei Musei, di fronte al Lustgarten e lungo le rive della Sprea. Si prosegue con la Porta di Brandeburgo, l'immagine emblematica di Berlino: da qui parte il famoso viale Unter den Linden fiancheggiato da importanti monumenti. Proseguimento per il Gendarmenmarkt che ospita il teatro Schauspielhaus, il Deutscher Dom e Französischer Dom e la St. Hedwigs-Kathedrale, l'Opera, Alexander Platz, il centro della vita urbana: qui si trovano la Marienkirche e la suggestiva torre della Televisione alta ben 365 metri e il Rathaus.

#### L'isola dei musei

Da non perdere l'isola dei musei e il famoso Museo di Pergamo (Pergamonmuseum), tappa obbligatoria per chi visita Berlino. Il museo prende il nome dall'antica città di Pergamo in Turchia dove sono state trovate la maggior parte delle opere esposte. In realtà il museo ospita tre collezioni diverse: la collezione di arte antica, il museo dell'Asia Anteriore, il museo dell'arte islamica.

#### Il castello di Charlottenburg

Costruito tra il 1695 e il 1699 come residenza estiva di Sophie Charlotte, il palazzo più grande e maestoso di Berlino. Nel 1701, dopo l'incoronazione di Federico I di Prussia, il palazzo venne esteso dall'architetto Eosander von Göthe, seguendo lo stile del palazzo di Versailles di Parigi. L'ala orientale venne aggiunta da Federico il

#### QUOTE INDIVIDUALE DI PARTECIPAZIONE

min. 45 partecipanti

#### 5 GIORNI IN PULLMAN

da € 290.00

#### 4 GIORNI IN AEREO

da € 270.00

#### LA QUOTA IN PULLMAN COMPRENDE:

Viaggio a/r con pullman G.T, sistemazione in hotel 3 stelle in camere multiple per gli studenti, sistemazione in camere singole per n. 3 accompagnatori, trattamento di mezza pensione, vitto e alloggio degli autisti, assicurazione medico/bagaglio.

#### LA QUOTA IN PULLMAN NON COMPRENDE:

Pranzi, bevande, ingressi a musei, extra di carattere generale, visite guidate, tutto quanto non indicato ne "la quota comprende".

#### LA QUOTA IN AEREO COMPRENDE:

Transfer a/r per l'aeroporto di Milano, volo low cost a/r da Milano, tasse aeroportuali e franchigia bagaglio, transfer a/r dall'aeroporto all'hotel, sistemazione in hotel 3 stelle in camere multiple per gli studenti, camere singole per n. 3 accompagnatori, trattamento di mezza pensione, assicurazione medico/bagaglio.

#### LA QUOTA IN AEREO NON COMPRENDE:

Pranzi e bevande, visite guidate, ingressi, extra di carattere generale e tutto quanto non indicato ne "la quota comprende".



Grande. Durante la Seconda Guerra Mondiale, il Palazzo di Charlottenbourg venne seriamente danneggiato dai bombardamenti per essere poi ristrutturato negli anni '50. All'interno del palazzo si trova la galleria "Eichengalerie", un interessante collezione di dipinti ad olio; la "Porzellan-Kabinett" con le sue splendide porcellane cinesi e giapponesi; la piccola cappella "Schlosskapelle"; la "Weisser Saal" (Sala Bianca); la "Goldene Galerie" in stile rococo e la galleria "der Romantik", con opere di artisti Romantici tedeschi. Nel palazzo di Charlottenbourg riscoprirete lo splendore del periodo Barocco di Berlino.

### Postdam

A pochi chilometri da Berlino, verso ovest, la città si trova in uno splendido scenario formato dai bracci del fiume Havel e da numerosi canali e laghi. Venne scelta all'inizio del XVII sec. come residenza dagli elettori di Brandeburgo. Sotto il regno di Federico il Grande (1740-1786) divenne la "Versailles prussiana" ricca di palazzi e prestigiosi monumenti e frequentata da numerosi letterati francesi tra cui Voltaire. Oggi possiamo ammirare il Parco e il Castello di Sanssouci.

L'insieme paesaggistico ed architettonico e' indubbiamente la più grande opera artistica di questo genere in tutta la Germania. Al di sopra dei giardini a terrazza, percorrendo la grande scalinata si arriva al Castello di Sanssouci con le numerose sale, biblioteche, gallerie d'arte.

All'interno del parco troviamo anche la Neue Orangerie in stile italiano, i giardini siciliani, le Nuove Sale ideate come aranciera, poi trasformate in residenza per gli ospiti del castello e il Neues Palais (Palazzo Nuovo) una massiccia costruzione con 400 sale e sovrabbondanza di sculture e dettagli artistici.



## VIENNA E L'AUSTRIA

### 1° Giorno - Partenza per Vienna

Partenza dall'Italia per l'Austria. Sosta a Graz per il pranzo. Breve visita della città e partenza per Vienna con arrivo in serata. Cena e pernottamento in hotel.



### IDEE E PROPOSTE PER I GIORNI SUCCESSIVI:

#### Vienna Città

La visita della città puo iniziare dalla "Ringstrasse" un'importante strada che segue il perimetro delle antiche mura della città e che separa il centro storico dal resto della città. I so edifici piu importanti sono il Palazzo dell'opera, il Museo delle Belle Arti, il teatro di Corte, l'Universita' e naturalmente l'Hofburg il palazzo Imperiale e antica residenza invernale degli Asburgo. Ad est della città sara' possibile ammirare il Prater, grandissimo parco dei divertimenti dominato dalla gigantesca ruota panoramica, il Palazzo del Belvedere residenze del principe Eugenio di Savoia, e il Castello di Schönbrunn con i suoi lussuosi appartamenti e i suoi sfarzosi giardini.

#### Il bosco Viennese

Attraverso la stazione termale di Baden, già nota ai tempi degli antichi Romani, si passa per la romantica Valle di Sant'Elena arrivando a Mayerling, l'antico padiglione di caccia dove nel 1889 il Principe ereditario Rodolfo, l'unico figlio di Francesco Giuseppe morì insieme alla Baronessa Vetsera. Nel monastero cistercense di Heiligenkreuz e' consigliata la visita del chiostro medievale con la tomba dell'ultimo

#### QUOTE INDIVIDUALE DI PARTECIPAZIONE

min. 45 partecipanti

5 GIORNI IN PULLMAN

4 GIORNI IN AEREO

da € 295.00

da € 260.00

#### LA QUOTA IN PULLMAN COMPRENDE:

Viaggio a/r con pullman G.T, sistemazione in hotel 3 stelle in camere multiple per gli studenti, sistemazione in camere singole per n. 3 accompagnatori, trattamento di mezza pensione, vitto e alloggio degli autisti, assicurazione medico/bagaglio.

#### LA QUOTA IN PULLMAN NON COMPRENDE:

Pranzi, bevande, ingressi a musei, extra di carattere generale, visite guidate, tutto quanto non indicato ne "la quota comprende".

#### LA QUOTA IN AEREO COMPRENDE:

Transfer a/r per l'aeroporto di Milano, volo low cost a/r da Milano, tasse aeroportuali e franchigia bagaglio, transfer a/r dall'aeroporto all'hotel, sistemazione in hotel 3 stelle in camere multiple per gli studenti, camere singole per n. 3 accompagnatori, trattamento di mezza pensione, assicurazione medico/bagaglio.

#### LA QUOTA IN AEREO NON COMPRENDE:

Pranzi e bevande, visite guidate, ingressi, extra di carattere generale e tutto quanto non indicato ne "la quota comprende".



rappresentante della famiglia Babenberg, la prima dinastia austriaca. Si passa poi davanti alla Höldrichsmühle, dove Franz Schubert scrisse la canzone "Sotto il tiglio" per arrivare alla Seegrotte (la grotta del lago sotterraneo) vicino a Mödling. Dopo un suggestivo giro in barca sul più grande lago sotterraneo d'Europa si rientra a Vienna passando dal Castello di Liechtenstein.

## Linz

Linz è una graziosa cittadina ricca di edifici barocchi, ma importante soprattutto per le sue industrie ed il porto fluviale, il più grande del Danubio. La visita della città include: il Castello (Linzer Schloß), la Martinskirche, che è la più antica chiesa austriaca; la Landhaus, ex-sede dell'assemblea provinciale, la chiesa gesuita Alter Dom e la nuova cattedrale Neuer Dom.

## Salisburgo e le miniere di sale di Durrnberg

La visita inizierà dalla Fortezza di Hohensalzburg che domina dall'alto la città; da qui si prosegue per la Mozartplatz e la Residenplatz dove si tengono numerosi concerti e serate di gala; passeggiata tra i meravigliosi giardini di Mirabel e proseguimento con la visita del Duomo e della casa natale di Mozart. Da non perdere la visita al Castello di Helbrunn. Nel pomeriggio partenza per Hallein per visita delle miniere di Durrnberg; la visita della miniera comprende un percorso con scivoli, carrelli da miniera e in zattera (sul lago salato sotterraneo) attraverso diverse gallerie nel cuore della montagna di Durrnberg, con presentazione delle tecniche di estrazione.

## Innsbruck

Innsbruck, capoluogo del Tirolo, ha ospitato ben due volte i Giochi Olimpici invernali, nel 1964 e nel 1976, ed è circondata da vari comprensori sciistici. Arrivando ad Innsbruck colpisce molto il contrasto tra le montagne ed i bei paesaggi naturali che la circondano ed il ricco patrimonio artistico. La città ha infatti un interessante centro storico a isola pedonale e vanta importanti opere d'arte: il famoso Tettuccio d'Oro, la Corte Imperiale, il Castello di Ambras e numerosi musei.



# PRAGA

## 1° Giorno - Partenza per Praga

Partenza dall'Italia per la Repubblica Ceca. Arrivo in serata a Praga e sistemazione in hotel nelle camere riservate; cena e pernottamento in hotel.



## IDEE E PROPOSTE PER I GIORNI SUCCESSIVI:

### Praga

Prima visita della città partendo da Ponte Carlo, il più antico lungo 515 metri e fondato da Carlo IV nel 1357. Entrambe le estremità del ponte sono fortificate dalle torri mentre il ponte è stato arricchito di 30 statue di santi sui pilastri; poco distante si trova il quartiere di Mala Strana con la Chiesa di San Nicola, uno dei più importanti edifici barocchi di Praga, la Via Neruda e la Piazza Malostranska. Meraviglioso il Quartiere di Hradcany e del Castello di Praga, un complesso monumentale di palazzi e di edifici sacri e di fortificazioni in svariati stili architettonici. Dalla Piazza si ammireranno il Palazzo Arcivescovile e il Palazzo Schwarzenberg nonché la Galleria Nazionale. Attraversando la Porta S. Mattia, di chiaro stile barocco, si arriverà alla Cattedrale Gotica di S. Vito, simbolo spirituale dello Stato boemo fondata nel 1344. Oltre la preziosa decorazione artistica, la Cappella di S. Venceslao e la tomba dei

### QUOTE INDIVIDUALE DI PARTECIPAZIONE

min. 45 partecipanti

|                            |                          |
|----------------------------|--------------------------|
| <b>5 GIORNI IN PULLMAN</b> | <b>4 GIORNI IN AEREO</b> |
| <b>da € 175.00</b>         | <b>da € 220.00</b>       |

### LA QUOTA IN PULLMAN COMPRENDE:

Viaggio a/r con pullman G.T., sistemazione in hotel 3 stelle in camere multiple per gli studenti, sistemazione in camere singole per n. 3 accompagnatori, trattamento di mezza pensione, vitto e alloggio degli autisti, assicurazione medico/bagaglio.

### LA QUOTA IN PULLMAN NON COMPRENDE:

Pranzi, bevande, ingressi a musei, extra di carattere generale, visite guidate, tutto quanto non indicato ne "la quota comprende".

### LA QUOTA IN AEREO COMPRENDE:

Transfer a/r per l'aeroporto di Milano, volo low cost a/r da Milano, tasse aeroportuali e franchigia bagaglio, transfer a/r dall'aeroporto all'hotel, sistemazione in hotel 3 stelle in camere multiple per gli studenti, camere singole per n. 3 accompagnatori, trattamento di mezza pensione, assicurazione medico/bagaglio.

### LA QUOTA IN AEREO NON COMPRENDE:

Pranzi e bevande, visite guidate, ingressi, extra di carattere generale e tutto quanto non indicato ne "la quota comprende".

re boemi nella cripta, vi si trovano anche i gioielli dell'incoronazione. Proseguimento per la Basilica di San Giorgio che rappresenta l'edificio romanico più importante e il Palazzo Reale. Nella città Vecchia si trovano invece il Vecchio Municipio e l'omonima piazza, una delle più importanti della Praga storica la cui torre ospita il famosissimo orologio astronomico dove appaiono a tutte le ore i 12 apostoli e dove nella parte inferiore si trova un calendario con i segni dello zodiaco. Poco distante si erge la Chiesa di Týn in stile gotico, la Porta delle Polveri, ingresso monumentale nella Città Vecchia, la Casa Municipale, antica Corte Reale e la Piazza Venceslao. Da non perdere inoltre: il Quartiere ebraico con le 3 sinagoghe e del Museo Ebraico.

### Praga in crociera

Durante la traversata si potranno ammirare dal battello i monumenti più importanti della città dorata come il Castello, il Ponte Carlo, Mala Strana, Vysehrad e il Teatro Nazionale, con i loro angoli altrimenti impossibili da vedere.

### Castello Karlstejn

Situato a 35 chilometri da Praga, questo Castello gotico fu fondato durante il regno dell'imperatore Carlo IV. Il castello venne edificato per accogliere i tesori reali e i gioielli della corona del Sacro Romano Impero e come luogo di ritiro per il re. I gioielli della corona di Boemia furono custoditi in questo castello per oltre 200 anni, durante e dopo le guerre hussite nel XV e XVI secolo.

### Konopiste

Il castello fu fondato nel medioevo e ricostruito all'ordine dell'arciduca austriaco Francesco Fernando d'Este; è circondato da un vastissimo parco dove si potranno ammirare le bellissime piante ed animali. La visita consentita di ammirare le collezioni di armi, di porcellana, quadri, mobili e trofei di caccia.

### Il ghetto di Terezin

In durante la seconda guerra mondiale fu il maggiore campo di concentramento sul territorio della Cecoslovacchia. Fu costruito come campo di passaggio per tutti gli ebrei del cosiddetto "Protettorato di Boemia e Moravia", istituito dai nazisti dopo l'occupazione della Cecoslovacchia, prima che gli stessi venissero deportati nei campi di sterminio nei territori orientali. Più tardi vi furono deportati anche gli ebrei della Germania, Austria, Olanda e Danimarca. Nel periodo in cui durò il ghetto - dal 24 novembre 1941 fino alla liberazione avvenuta l'8 maggio 1945 - passarono per lo stesso 140.000 prigionieri. Proprio a Terezin perirono circa 35.000 detenuti. Degli 87.000 prigionieri deportati a Est, dopo la guerra fecero ritorno solo 3.097 persone.



## BUDAPEST

### 1° Giorno - Partenza per Budapest

Prima colazione e partenza per Budapest. Arrivo in serata. Cena e pernottamento in hotel.



### IDEE E PROPOSTE PER I GIORNI SUCCESSIVI:

#### Budapest Città

La visita di Budapest inizia dal monte Gellert da dove di potrà ammirare il panorama indimenticabile della città, successivamente si visiteranno il Quartiere del Castello a Buda con la Chiesa di Mattia, il Bastione dei Pescatori e il Palazzo Reale. Proseguimento della visita a Pest con il magnifico palazzo del Parlamento, la Basilica di Santo

#### QUOTE INDIVIDUALE DI PARTECIPAZIONE

min. 45 partecipanti

**5 GIORNI IN PULLMAN**

**4 GIORNI IN AEREO**

**da € 295.00**

**da € 260.00**

#### LA QUOTA IN PULLMAN COMPRENDE:

Viaggio a/r con pullman G.T, sistemazione in hotel 3 stelle in camere multiple per gli studenti, sistemazione in camere singole per n. 3 accompagnatori, trattamento di mezza pensione, vitto e alloggio degli autisti, assicurazione medico/bagaglio.

#### LA QUOTA IN PULLMAN NON COMPRENDE:

Pranzi, bevande, ingressi a musei, extra di carattere generale, visite guidate, tutto quanto non indicato ne "la quota comprende".

#### LA QUOTA IN AEREO COMPRENDE:

Transfer a/r per l'aeroporto di Milano, volo low cost a/r da Milano, tasse aeroportuali e franchigia bagaglio, transfer a/r dall'aeroporto all'hotel, sistemazione in hotel 3 stelle in camere multiple per gli studenti, camere singole per n. 3 accompagnatori, trattamento di mezza pensione, assicurazione medico/bagaglio.

#### LA QUOTA IN AEREO NON COMPRENDE:

Pranzi e bevande, visite guidate, ingressi, extra di carattere generale e tutto quanto non indicato ne "la quota comprende".

Stefano e la scenografica Piazza degli Eroi, la grande galleria all'aperto delle statue dei personaggi storici d'Ungheria, con il Monumento del Millennio. Infine possibile visita del Museo di Belle Arti, che ha una delle più ricche pinacoteche del mondo. Da non perdere una passeggiata nel parco Városliget dove si trovano il pittoresco castello di Vajdahunyad con il suo laghetto, i grandi Bagni Széchenyi ed il palazzo delle esposizioni.

### Ansa del Danubio

Visita del pittoresco centro storico di Szentendre, una volta abitata dalla minoranza etnica serba, con la chiesa ortodossa di Blagovestenska. Possibilità di visitare lo Skanzen, il più importante museo etnografico all'aperto d'Ungheria. Proseguimento per Visegrád con visita delle rovine del castello di origine medievale; Successivamente sosta a Esztergom per la visita della Cattedrale arcivescovile sede della Chiesa Cattolica D'Ungheria, con il suo ricchissimo Tesoro e con l'incorporata cappella Bakócz di puro stile rinascimentale italiano.

### La puszta ungherese

In mattinata breve passeggiata nel centro di Kecskemét, una delle città più caratteristiche della Grande pianura ungherese. Scoperta del fiume TISZA il secondo più grande fiume d'Ungheria dove la flora e fauna sono intatte, un'escursione in barca offre un'esperienza unica, si può ammirare la tipica vegetazione e il ricco regno animale della Grande Pianura Ungherese.

### Lago Balaton

In mattinata partenza per Balatonfüred; breve passeggiata nel centro e sul lungola-gio all'ombra dei suoi famosi platani. Proseguimento per Tihany con visita dell'abbazia benedettina situata nel punto più alto del villaggio, famosa per la sua cripta romana e l'arredo barocco ligneo. Passeggiata nel caratteristico villaggio dei pescatori, disteso sulla collina dell'abbazia. Successivamente visita di Veszprém, la pittoresca "Città delle Regine", scoperta nel quartiere del Castello, con visita alla Cattedrale e alla gotica Capella di Gisella, dedicata alla moglie del primo re d'Ungheria.



## GRAN TOUR DELLA POLONIA

### 1° Giorno - Partenza per Salisburgo

Ritrovo dei partecipanti e partenza con pullman G.T. per Salisburgo. All'arrivo tempo a disposizione per la visita della città e per il pranzo libero. Si partirà dalla Mozartplatz, proseguendo verso la Residenzplatz, dove si tengono importanti concerti e serate di gala. Nella stessa piazza si trova anche il Dom con la sua Domplatz, da cui ci si immette nella Alter Markt, una piccola piazza con negozietti e botteghe che danno accesso alla via dove si trova la casa natale di Mozart. Nelle vicinanze si trova anche l'Univeritatplatz e la Chiesa della Collegiata. Al termine sistemazione in hotel nelle camere riservate, cena e pernottamento in hotel.



### IDEE E PROPOSTE PER I GIORNI SUCCESSIVI:

#### Brno-Cracovia

Partenza alla volta della Repubblica Ceca e, approfittando della sosta pranzo a Brno, visita della seconda città più grande del paese; interessanti sono il castello Spilberk, il Duomo di San Pietro e Paolo, il vecchio ed il nuovo Municipio, il palazzo di Dietrichstein, La chiesa di S. Giacomo e la villa Tugendhat. Proseguimento del viaggio per la Polonia con arrivo in serata a Cracovia.

#### QUOTE INDIVIDUALE DI PARTECIPAZIONE

min. 45 partecipanti

| 6 GIORNI IN PULLMAN | 4 GIORNI IN AEREO |
|---------------------|-------------------|
| da € 345.00         | da € 240.00       |

#### LA QUOTA IN PULLMAN COMPRENDE:

Viaggio a/r con pullman G.T., sistemazione in hotel 3 stelle in camere multiple per gli studenti, sistemazione in camere singole per n. 3 accompagnatori, trattamento di mezza pensione, vitto e alloggio degli autisti, assicurazione medico/bagaglio.

#### LA QUOTA IN PULLMAN NON COMPRENDE:

Pranzi, bevande, ingressi a musei, extra di carattere generale, visite guidate, tutto quanto non indicato ne "la quota comprende".

#### LA QUOTA IN AEREO COMPRENDE:

Transfer a/r per l'aeroporto di Milano, volo low cost a/r da Milano, tasse aeroportuali e franchigia bagaglio, transfer a/r dall'aeroporto all'hotel, sistemazione in hotel 3 stelle in camere multiple per gli studenti, camere singole per n. 3 accompagnatori, trattamento di mezza pensione, assicurazione medico/bagaglio.

#### LA QUOTA IN AEREO NON COMPRENDE:

Pranzi e bevande, visite guidate, ingressi, extra di carattere generale e tutto quanto non indicato ne "la quota comprende".

### Le miniere del sale e Cracovia

Visita delle miniere di sale a Wieliczka, che fanno parte del Patrimonio Mondiale dell'Unesco.

Il percorso sotterraneo si dirama in uno straordinario mondo di corridoi e camere scavati nel sale, decorati da sculture uniche, anche esse di sale.

La camera più suggestiva è la cappella S. Kinga ricavata dal sale massiccio, con lampadari, cristalli di sale e sculture di sale grigio. Il pomeriggio sarà dedicato alla visita della città di Cracovia.

L'antico complesso della Città Vecchia insieme a Wawel è incluso nella Lista del Patrimonio Mondiale dell'Unesco.

Si potranno ammirare: la più grande piazza medioevale d'Europa, la chiesa di S. Maria con il prezioso altare gotico in legno, il Wawel con il Castello Reale, la cattedrale con la preziosa cappella rinascimentale e l'edificio universitario medioevale che custodisce una raccolta unica di strumenti astronomici.

### Auschwitz

Visita di Auschwitz, campo di concentramento aperto dai nazisti nell'aprile del 1940. Originariamente il campo era formato da 28 costruzioni. Vi si accedeva attraverso un cancello sopra il quale c'era la famosa scritta "Arbeit macht frei": il lavoro rende liberi. All'interno si potranno visitare una parte delle baracche, i forni crematori e le camere a gas.

### Bratislava

Partenza per Bratislava e visita della città, capitale della Repubblica Slovacca che si trova sul versante sudorientale dei Piccoli Carpazi lungo il Danubio.

La città è ricca di cultura, con palazzi antichi ed eleganti, chiese, cattedrali e ristoranti raffinati. Le parti migliori sono costituite dalla città vecchia ed il castello.

Nella città vecchia ci sono molti musei e palazzi, tra cui Palazzo Primaziale.

Il castello, costruito sopra il Danubio, permette di godere un panorama suggestivo. Da Bratislava si ripartirà poi il giorno seguente per il viaggio di rientro in Italia.



**VOLI LOW COST E DI LINEA**

**CAPITALI EUROPEE IN AEREO**

**4 GIORNI / 3 NOTTI**



|            |             |
|------------|-------------|
| DUBLINO    | da € 290,00 |
| AMSTERDAM  | da € 280,00 |
| BRUXELLES  | da € 270,00 |
| VALENCIA   | da € 280,00 |
| ISTANBUL   | da € 310,00 |
| COPENAGHEN | da € 380,00 |
| STOCCOLMA  | da € 390,00 |
| MOSCA      | da € 450,00 |

#### LA QUOTA COMPRENDE

Trasferimento con pullman privato per l'aeroporto A/R, volo A/R e tasse aeroportuali, transfer dall'aeroporto all'hotel A/R con pullman privato, sistemazione in hotel 3 stelle in camere multiple per gli studenti, camere singole per i docenti, assicurazione medico/bagaglio

#### LA QUOTA NON COMPRENDE

Visite guidate, ingressi, extra in generale e tutto quanto non indicato nel "la quota comprende"

## SLOVENJA E CROAZIA

### 1° Giorno - Partenza per Bled

Ritrovo del gruppo e partenza con pullman G.T. per Bled. Arrivo nel primo pomeriggio e visita della cittadina, situata sul lago omonimo e perla della regione alpina della Slovenia. Il maestoso castello medievale dell' XI secolo, posto sulla rocca che domina il lago, è sede del museo storico locale. Le bellezze naturali, il clima mite e gli effetti estremamente benefici e salutarì delle acque termali del lago, rendono Bled una delle mete slovene più affascinanti. Al termine della visita sistemazione nelle camere riservate, cena e pernottamento



### IDEE E PROPOSTE PER I GIORNI SUCCESSIVI:

#### Lubiana

Capitale della Repubblica di Slovenia e' adagiata sul piccolo fiume Ljubljanica e presenta un interessante centro storico. L'impronta architettonica attuale è dovuta soprattutto al genio creativo di Joze Plecnik, che agli inizi del 1900 ha dato un nuovo volto al centro storico, ideando, per esempio, il "triplice ponte" sulla Ljubljanica nonché il mercato che anima il cuore della città. Una comoda funicolare, inoltre, vi conduce fino al castello di Lubiana. Il castello, fatto costruire nel XV secolo da Federico III Asburgo, domina la città offrendo un impareggiabile panorama; durante l'estate, inoltre, è sede di un famoso festival.

#### Grotte di Postumia

Le più famose grotte sotterranee slovene e nel contempo le più note al mondo sono le grotte di Postumia). Le grotte furono aperte al pubblico nel 1818, dopo che un abitante del luogo ebbe scoperto le parti interne delle grotte, scavate dal fiume sotterraneo Pivka, e i suoi giganteschi saloni sotterranei, ornati di stupende formazioni calcaree. Le grotte misurano 16 chilometri, e i visitatori possono fare con il trenino elettrico cinque chilometri di gallerie e saloni.

Le grotte di Postumia sono un vastissimo sistema di grotte con circa 8 km di gallerie attrezzate per la visita con il trenino, le grotte di Postumia sono certamente le più famose d'Europa e tra le più spettacolari, con meravigliose formazioni di ghiaccio. La grotta e il circostante ambiente tipico del carso offrono la migliore illustrazione del fenomeno del "carsismo" in tutta la sua varietà.

#### Parco nazionale di Plitvice

Il complesso dei Laghi di Plitvice, proclamato parco nazionale l' 8 aprile 1949, è fra le più belle creazioni della natura in Europa. Per la loro singolare evoluzione e bellezza i Laghi di Plitvice sono stati iscritti nel Registro del Patrimonio Naturale del UNESCO. L'ecosistema naturale del parco è un esempio unico di un fenomenale laboratorio biofisico di tufo, che si crea come risultato di una specifica interazione delle acque con l'ambiente carsico. Per gli amanti delle passeggiate, gli escursionisti e gli alpinisti, il parco offre sia in estate che in inverno straordinari percorsi nella natura e piste per ciclisti. Ovunque sentirete il gorgoglio delle innumerevoli cascate, l'acqua scorrere proprio sotto ai vostri piedi colma di piante e canne ricoperte di muschio. I laghi si alimentano l'un l'altro, direttamente o indirettamente o attraverso le ricchissime falde sotterranee.

#### Rijeka/Isola di Krk

Rijeka è il principale centro commerciale, d'affari, culturale e industriale della parte occidentale della Repubblica Croata; L'isola di Krk è situata nella parte settentrionale del Mediterraneo, nella baia del Quarnero, e accanto all'isola di Cres è la più grande isola

#### QUOTE INDIVIDUALE DI PARTECIPAZIONE

min. 45 partecipanti

| 5 GIORNI IN PULLMAN | 6 GIORNI IN PULLMAN |
|---------------------|---------------------|
| da € 240.00         | da € 280.00         |

#### LA QUOTA IN PULLMAN COMPRENDE:

Viaggio a/r con pullman G.T, sistemazione in hotel 3 stelle in camere multiple per gli studenti, sistemazione in camere singole per n. 3 accompagnatori, trattamento di mezza pensione, vitto e alloggio degli autisti, assicurazione medico/bagaglio.

#### LA QUOTA IN PULLMAN NON COMPRENDE:

Pranzi, bevande, ingressi a musei, extra di carattere generale, visite guidate, tutto quanto non indicato ne "la quota comprende".



in Croazia. L'isola di Krk è connessa alla terraferma tramite un ponte, questa splendida località ha un clima molto favorevole con una temperatura media di 4 gradi più alta rispetto alle altre zone. Krk ha un'ampio numero di piccole isole, spiagge rocciose, ciottoli e sabbia, coste frastagliate ricche di baie e insenature. L'isola è una successione di piccole città che si affacciano al mare e sono differenti ma ognuna ha il proprio fascino e sicuramente vale la pena visitarle tutte. La piccola città di Krk si estende lungo la parte occidentale della costa, nel passato è stata una colonia romana e la sede della nobile famiglia Frankopan, oggi invece rappresenta una destinazione turistica molto importante.

### Pula/Porec

Pula è la città più grande come anche il più grande porto della penisola istriana situata nella parte meridionale del promontorio. Si tratta di uno dei più famosi centri turistici e culturali. Il suo attributo storico e le caratteristiche sono visibili in ogni angolo, strada, chiesa o museo. Ma la più preziosa e importante notabilità storica è il maestoso Anfiteatro noto come Colosseo che risale al secondo secolo. Porec è una piccola pittoresca città situata nella parte occidentale della costa istriana, che in passato divenne centro politico, culturale e economico delle colonie Romane di queste zone. Molte altre civiltà passarono in questa zona e cercarono di conquistarla, Porec più tardi cadde sotto il dominio della Repubblica Veneziana. Durante il loro dominio fecero costruire molte fortificazioni, castelli, palazzi gotici.

### Rovinj

Rovinj, una vecchia cittadina di pescatori circondata da isole e isolotti. La città è un antico insediamento molto famoso dal punto di vista storico; qui i greci e romani hanno lasciato molte tracce storiche della loro esistenza. I tesori ed eredità più importanti sono: il centro storico in stile barocco Comunale, la Chiesa di Santa Eufemia, la cappella di Santa Trinità, Convento francescano, Il Castello sull' Isola di San Andrea e molti altri ancora. Il monumento storico più prezioso e importante sono sicuramente le 7 Porte di Città Vecchia delle quali solamente 3 sono rimaste conservate. le Porte di Sv. Benedikt, Sv. Kriz e le Porte sotto le Mura.



## GRECIA CLASSICA

### 1° Giorno - Partenza per Atene

Ritrovo del gruppo e trasferimento con pullman G.T. per l'aeroporto di Milano in tempo utile per le operazioni di check-in. Arrivo, disbrigo delle formalità d'imbarco e partenza con volo low cost per Atene.

Arrivo e trasferimento privato con pullman in hotel per il rilascio dei bagagli. Primo contatto con la città a piedi con la zona della Plaka, la zona più vecchia della città: tra le sue stradine si celano monumenti, palazzi e chiese bizantine, che si affiancano a negozi e ristoranti, creando un ambiente in cui convivono armoniosamente presente e passato, bellezza e funzionalità, cultura e divertimenti. Cena e pernottamento in hotel.



#### QUOTE INDIVIDUALE DI PARTECIPAZIONE

min. 45 partecipanti

| 5 GIORNI IN PULLMAN | 4 GIORNI IN AEREO |
|---------------------|-------------------|
| da € 295.00         | da € 260.00       |

#### LA QUOTA IN PULLMAN COMPRENDE:

Passaggio in nave a/r, viaggio a/r con pullman G.T, sistemazione in hotel 3 stelle in camere multiple per gli studenti, sistemazione in camere singole per n. 3 accompagnatori, trattamento di mezza pensione, vitto e alloggio degli autisti, assicurazione medico/bagaglio.

#### LA QUOTA IN PULLMAN NON COMPRENDE:

Pranzi, bevande, ingressi a musei, extra di carattere generale, visite guidate, tutto quanto non indicato ne "la quota comprende".

#### LA QUOTA IN AEREO COMPRENDE:

Transfer a/r per l'aeroporto di Milano, volo low cost a/r da Milano, tasse aeroportuali e franchigia bagaglio, transfer a/r dall'aeroporto all'hotel, sistemazione in hotel 3 stelle in camere multiple per gli studenti, camere singole per n. 3 accompagnatori, trattamento di mezza pensione, assicurazione medico/bagaglio.

#### LA QUOTA IN AEREO NON COMPRENDE:

Pranzi e bevande, visite guidate, ingressi, extra di carattere generale e tutto quanto non indicato ne "la quota comprende".

**IDEE E PROPOSTE PER I GIORNI SUCCESSIVI:****Atene Città**

Il tour inizia dall'Acropoli, dove si potrà visitare uno dei complessi archeologici più noti e visitati al mondo e dove si potrà ammirare il Partenone, l' Eretteo, il Tempio di Athena Nike e l'Odeon di Erode Attico. La visita prosegue poi con la visita del Museo dell'Acropoli, l' Areopago, la zona dell'Agora' con il relativo Museo.

**Capo Sunion**

Con il pullman si attraverseranno vari centri turistici tra cui Vouliagmeni, Varzika e Lagonissi. Questo tratto di costa dalle numerose baie sabbiose, è conosciuto come la "Costa di Apollo".

Particolarmente suggestivo l'ultimo tratto dove la strada costiera si snoda tra le alte scogliere con ampi panorami sulle isole del Golfo Sardonico e Cicladi. Arrivati alla punta estrema si potrà visitare il Tempio del Dio Mare: Poseidone.

**Delfi**

Lasciata la parte nord della regione dell'Attica con i quartieri residenziali di Kifissia ed Ekali si entra nella pianura della Beozia, nota per le estese coltivazioni di cotone. Dopo aver incontrato le città' di Tebe e Livadià si raggiunge la località Montana di Arachova sul monte Parnasos e da qui Delfi.

L'influenza religiosa di questo centro fu talmente grande in tutto in mondo ellenico, che gli antichi greci consideravano il santuario delfico l'ombelico del mondo. Qui si visiteranno la vasta area archeologica con il Tempio di Apollo, il tesoro, lo stadio, il teatro e il locale museo archeologico.

**La regione dell'Argolide**

Costeggiando il Golfo sardonico si raggiunge il famoso canale di Corinto, proseguendo poi verso Micene si potranno ammirare le mura ciclopiche della città; la "Porta dei Leoni", l'Acropoli e le tombe reali, tra cui quella detta "Tesoro di Atreo" o tomba di Agamennone. Si proseguirà poi verso l'Epidauro dove, immerso nel verde di una folta pineta, si potrà ammirare il famoso Teatro dell'Acustica Perfetta, noto per essere considerato il meglio conservato dell'antichità classica.

**Nauplia**

La visita prevede la sosta al Forte Palamede, eretto sopra la città, che conserva ottimamente i sette bastioni progettati dai veneziani.



**Auguriamo a tutti  
un buon anno  
scolastico  
ricco di idee,  
soddisfazioni  
...e tanti  
Viaggi!**

## CONDIZIONI E REGOLAMENTO VIAGGIO

**1. FONTI LEGISLATIVE:** La vendita di pacchetti turistici che abbiano ad oggetto servizi da fornire sia sul territorio nazionale che estero riguardanti vacanze studio/sport è disciplinata dalla L. 27/12/1977 n° 1084 di ratifica ed esecuzione della Convenzione internazionale relativa al Contratto di Viaggio (CCV) firmata a Bruxelles il 23.4.1970, in quanto applicabile, nonché dal Codice del Consumo di cui al D. Lgs n. 206 del 6 settembre 2005 (artt. 82 – 100) e sue successive modificazioni.

**2. AUTORIZZAZIONI:** vedi scheda tecnica.

**3. DEFINIZIONI:** Ai fini del presente contratto si intende per:

- organizzatore di viaggio, il soggetto, nel caso specifico ATLANTE VIAGGI ITALIA srl che realizza la combinazione degli elementi di cui al seguente art. 4 e si obbliga in nome proprio e verso corrispettivo forfetario a procurare a terzi pacchetti turistici;
- venditore, il soggetto che vende, si obbliga a procurare pacchetti turistici realizzati ai sensi del seguente art. 4 verso un corrispettivo forfetario;
- consumatore di pacchetti turistici, l'acquirente, il consumatore di un pacchetto turistico o qualunque persona anche da nominare, purché soddisfi tutte le condizioni richieste per la fruizione del servizio, per conto della quale il contraente principale si impegna ad acquistare senza remunerazione un pacchetto turistico.

**4. NOZIONE DI PACCHETTO TURISTICO:** La nozione di pacchetto turistico è la seguente:

"I pacchetti turistici hanno ad oggetto viaggi, vacanze e circuiti "tutto compreso", risultanti dalla prefissata combinazione di almeno due degli elementi di seguito indicati, venduti od offerti in vendita ad un prezzo forfetario e di durata superiore alle 24 ore ovvero estendendosi per un periodo di tempo comprendente almeno una notte: a) trasporto; b) alloggio; c) servizi turistici o di altro genere non accessori al trasporto o all'alloggio (omissis) che costituiscono parte significativa del "pacchetto turistico" (art. 84 Cod. Cons.). Il consumatore ha diritto di ricevere copia del contratto di vendita di pacchetto turistico (ai sensi degli artt. 85 e 86 Cod. Cons.), che è anche documento per accedere eventualmente al Fondo di Garanzia di cui all'art. 20 delle presenti Condizioni Generali di Contratto.

**5. INFORMAZIONI OBBLIGATORIE – SCHEDA TECNICA:** L'organizzatore ha l'obbligo di realizzare in catalogo o nel programma fuori catalogo una scheda tecnica. Gli elementi obbligatori da inserire nella scheda tecnica del catalogo o del programma fuori catalogo sono:

- estremi dell'autorizzazione amministrativa
  - estremi della polizza assicurativa di responsabilità civile
  - periodo di validità del catalogo o del programma fuori catalogo o viaggio su misura
  - modalità e condizioni di sostituzione del viaggiatore (Art. 89 Cod. Cons.)
  - numero minimo di partecipanti previsto per l'organizzazione ed effettuazione del viaggio
  - parametri e criteri di adeguamento del prezzo del viaggio (Art. 90 Cod. Cons.).
- L'organizzatore inoltre informerà prima della partenza i passeggeri circa l'identità del/i vettore/i effettivo/i nei tempi e con le modalità previste dall'art. 11 del Reg. CE 2111/2005.

**6. PRENOTAZIONI:** La domanda di prenotazione dovrà essere redatta su apposito modulo contrattuale, se del caso elettronico, compilato in ogni sua parte e sottoscritto dal cliente, che ne riceverà copia. L'accettazione delle prenotazioni si intende perfezionata, con conseguente conclusione del contratto, solo nel momento in cui l'organizzatore ATLANTE VIAGGI ITALIA srl invierà relativa conferma, anche a mezzo sistema telematico direttamente al cliente o allo stesso presso l'agenzia di viaggi venditrice. ATLANTE VIAGGI ITALIA srl può non effettuare il viaggio se non si raggiunge il numero di partecipanti previsto nella scheda tecnica per ogni tipo di viaggio. Le indicazioni relative al pacchetto turistico non contenute nei documenti contrattuali, negli opuscoli ovvero in altri mezzi di comunicazione scritta, saranno fornite dall'organizzatore in regolare adempimento degli obblighi previsti a proprio carico dall'art. 87, comma 2 Cod. Cons. prima dell'inizio del viaggio.

**7. PAGAMENTI:** All'atto della conferma della prenotazione, ovvero all'atto della richiesta impegnativa dovrà essere versato un acconto pari al 25% della quota di partecipazione oltre al costo di gestione pratica ed eventuali importi per assicurazioni integrative scelte dal consumatore. Il saldo dovrà essere versato 30 giorni prima della partenza. Per le iscrizioni effettuate nei 30 giorni precedenti la data di partenza dovrà essere versato l'intero ammontare al momento della conferma di prenotazione, ovvero all'atto della richiesta impegnativa. Il mancato pagamento delle somme di cui sopra alle date stabilite costituisce causa di risoluzione espressa tale da determinare, da parte dell'agenzia intermediaria e/o dell'organizzatore ATLANTE VIAGGI ITALIA srl la risoluzione di contratto. Per prenotazioni abbinate a specializzazioni fa fede quanto proposto nell'offerta.

**8. PREZZO:** Il prezzo del pacchetto turistico è determinato nel contratto, con riferimento a quanto indicato in catalogo o programma fuori catalogo ed agli eventuali aggiornamenti degli stessi cataloghi o programmi fuori catalogo successivamente intervenuti. Esso potrà essere variato fino a 20 giorni precedenti la partenza e soltanto in conseguenza alle variazioni a):

- costi di trasporto, incluso il costo del carburante;
- diritti e tasse su alcune tipologie di servizi turistici quali imposte, tasse di atterraggio, di sbarco o di imbarco nei porti e negli aeroporti;
- tassi di cambio applicati al pacchetto in questione.

Per tali variazioni si farà riferimento al corso dei cambi ed ai costi di cui sopra in vigore alla data di pubblicazione del programma come riportata nella scheda tecnica del catalogo o quanto evidenziato nella proposta fatta nel programma fuori catalogo ovvero alla data riportata negli eventuali aggiornamenti di cui sopra. Le oscillazioni incideranno sul prezzo forfetario del pacchetto turistico nella percentuale espressamente indicata nella scheda tecnica del catalogo o programma fuori catalogo.

**9. MODIFICA O ANNULLAMENTO DEL PACCHETTO TURISTICO PRIMA DELLA PARTENZA:** Prima della partenza l'organizzatore o il venditore che abbia necessità di modificare in modo significativo uno o più elementi del contratto, ne dà immediato avviso in forma scritta al consumatore, indicando il tipo di modifica e la variazione del prezzo che ne consegue. Ove non accetti la proposta di modifica di cui al comma 1, il consumatore potrà esercitare alternativamente il diritto di riacquisire la somma già pagata o di godere dell'offerta di un pacchetto turistico sostitutivo ai sensi del 2° e 3° comma dell'art. 10. Il consumatore può esercitare i diritti sopra previsti anche quando l'annullamento dipenda dal mancato raggiungimento del numero minimo di partecipanti previsto nella scheda tecnica nel Catalogo o nel Programma fuori catalogo, o da casi di forza maggiore e caso fortuito, relativi al pacchetto turistico acquistato. Per gli annullamenti diversi da quelli causati da forza maggiore, da caso fortuito e da mancato raggiungimento del numero minimo di partecipanti, nonché per quelli diversi dalla mancata accettazione da parte del consumatore del pacchetto turistico alternativo offerto, l'organizzatore, che annulla, (Art. 33 Lett. e Cod. Cons.) restituirà al consumatore il doppio di quanto dallo stesso pagato e incassato dall'organizzatore, tramite l'agenzia di viaggio. La somma oggetto della restituzione non sarà mai superiore al doppio degli importi di cui il consumatore sarebbe in pari data debitore secondo quanto previsto dall'art. 10, 4° comma qualora fosse egli ad annullare.

**10. RECESSO DEL CONSUMATORE:** Il consumatore può recedere dal contratto, senza pagare penali, nelle seguenti ipotesi: a) aumento del prezzo di cui al precedente art. 10 in misura eccedente il 10%; b) modifica in modo significativo di uno o più elementi del contratto oggettivamente configurabili come fondamentali ai fini della fruizione del pacchetto turistico complessivamente considerato e proposta dall'organizzatore dopo la conclusione del contratto stesso ma prima della partenza e non accettata dal consumatore. Nei casi di cui sopra, il consumatore ha alternativamente diritto: a) ad usufruire di un pacchetto turistico alternativo, senza supplemento di prezzo o con la restituzione dell'eccedenza di prezzo, qualora il secondo pacchetto turistico abbia valore inferiore al primo; b) alla restituzione della sola parte di prezzo già corrisposta. Tale restituzione dovrà essere effettuata entro sette giorni lavorativi dal momento del ricevimento della richiesta di rimborso. Il consumatore dovrà dare comunicazione della propria decisione (di accettare la modifica o di recedere) entro e non oltre due giorni lavorativi dal momento in cui ha ricevuto l'avviso di aumento o di modifica inviando un telegramma o un fax o un messaggio di posta elettronica a ATLANTE VIAGGI ITALIA srl organizzatore o al venditore. In difetto di espressa comunicazione entro il termine suddetto, la proposta formulata dall'organizzatore si intende accettata. Al consumatore che receda dal contratto prima della partenza al di fuori delle ipotesi elencate al primo comma, saranno addebitati – indipendentemente dal pagamento dell'acconto di cui all'art. 7 comma 1 – il costo individuale di gestione pratica di €80, la penale nella misura indicata nella scheda tecnica del catalogo o del programma fuori catalogo o viaggio su misura, l'eventuale corrispettivo di copertura assicurativa già richiesta al momento della conclusione del contratto e per altri servizi già resi. In tutti i casi su elencati l'importo delle penali sarà applicato a seconda del numero dei giorni che mancano alla data di partenza del viaggio, escludendo dal computo i giorni festivi, il giorno della partenza ed il giorno in cui viene data la comunicazione dell'annullamento all'organizzatore. Nel caso di gruppi preconstituiti le penali per recesso verranno concordate di volta in volta alla firma del contratto. (Vedi scheda tecnica del catalogo o programma fuori catalogo).

**11. MODIFICHE CONCERNENTI DATA E AEROPORTO/ DI PARTENZA E/O ARRIVO:** Per modifiche concernenti data e/o aeroporto di partenza e/o arrivo con voli di linea ITC prenotati da ATLANTE VIAGGI ITALIA srl, fermo restando che ATLANTE VIAGGI ITALIA srl subisce le stesse, ne informerà immediatamente il consumatore. Per voli prenotati direttamente dal consumatore fermo restando che lo stesso deve informare l'organizzatore ATLANTE VIAGGI ITALIA srl affinché non vi siano problemi nel corretto utilizzo dei servizi prenotati, ATLANTE VIAGGI ITALIA srl può essere ritenuto responsabile di eventuali problemi derivanti da modifiche ritardi e mancate coincidenze.

**11.1. MODIFICHE DOPO LA PARTENZA:** L'organizzatore, qualora dopo la partenza si trovi nell'impossibilità di fornire per qualsiasi ragione, tranne che per un fatto proprio del consumatore, una parte essenziale dei servizi contemplati in contratto dovrà predisporre soluzioni alternative, senza supplemento di prezzo a carico del contraente e qualora le prestazioni fornite siano di valore inferiore rispetto a quelle previste, rimborsarlo in misura pari a tale differenza. Qualora non risulti possibile alcuna soluzione alternativa, ovvero la soluzione predisposta dall'organizzatore venga rifiutata dal consumatore per comprovati e giustificati motivi, l'organizzatore fornirà senza supplemento di prezzo, un mezzo di trasporto equivalente a quello originario previsto per il ritorno al luogo di partenza o al diverso luogo eventualmente pattuito, compatibilmente alle disponibilità di mezzi e posti, e lo rimborserà nella misura della differenza tra il costo delle prestazioni previste e quello delle prestazioni effettuate fino al momento del rientro anticipato.

**12. SOSTITUZIONI:** Il consumatore rinunciatario può farsi sostituire da altra persona sempre che:

- l'organizzatore ne sia informato per iscritto almeno 4 giorni lavorativi prima della data fissata per la partenza, ricevendo contestualmente comunicazione circa le ragioni della sostituzione e le generalità del cessionario;
- il cessionario soddisfi tutte le condizioni per la fruizione del servizio (ex art.89 Cod. Cons.) ed in particolare i requisiti relativi al passaporto, ai visti, ai certificati sanitari;
- i servizi medesimi o altri servizi in sostituzione possano essere erogati a seguito della sostituzione;
- il sostituto rimborsi all'organizzatore tutte le spese aggiuntive sostenute per procedere alla sostituzione, nella misura che gli verrà quantificata prima della cessione. Il cedente e il cessionario sono solidalmente responsabili per il pagamento del saldo del prezzo nonché degli importi di cui alla lettera d) del presente articolo.

**13. OBBLIGHI DEI CONSUMATORI:** Nel corso delle trattative e comunque prima della conclusione del contratto, ai consumatori cittadini italiani sono fornite per iscritto le informazioni di carattere generale – aggiornate alla data di stampa del catalogo o nel programma o proposta su misura fuori catalogo – relative agli obblighi sanitari e alla documentazione necessaria per l'espatrio. I cittadini stranieri ricevono la stessa documentazione, ma si impegnano, per loro garanzia e a reperire e controllare le corrispondenti informazioni attraverso le loro rappresentanze diplomatiche presenti in Italia e/o i rispettivi canali informativi governativi ufficiali. I consumatori dovranno all'atto della prenotazione informare il venditore e l'organizzatore della propria cittadinanza e prima della partenza dovranno accertarsi definitivamente di essere muniti dei certificati di vaccinazione, del passaporto individuale e di ogni altro documento valido per tutti i Paesi toccati dall'itinerario, nonché dei visti di soggiorno, di transito e dei certificati sanitari che fossero eventualmente richiesti.

**13.1. GARANZIE D'INFORMAZIONE PER IL CONSUMATORE:** Ad ulteriore garanzia del consumatore e cosa problemi che possono sopraggiungere dopo la prenotazione, consigliamo ai consumatori, prima della partenza di verificare presso le competenti autorità (per i cittadini italiani le locali Questure ovvero il Ministero degli Affari Esteri tramite il sito [www.viaggiarecigno.it](http://www.viaggiarecigno.it) ovvero la Centrale Operativa Telefonica al numero 06.491115) adeguandosi prima del viaggio. In assenza di tali verifiche da parte del consumatore lo stesso si rende responsabile della mancata informazione e valutazione della situazione

sanitaria e di sicurezza dei Paesi di destinazione e quindi nessuna responsabilità per la mancata partenza di uno o più consumatori potrà essere imputata al venditore o all'organizzatore. I consumatori dovranno inoltre attenersi all'osservanza delle regole di normale prudenza e diligenza a quelle specifiche in vigore nei paesi destinazione del viaggio, a tutte le informazioni fornite loro dall'organizzatore, nonché ai regolamenti alle disposizioni amministrative o legislative relative al pacchetto turistico. I consumatori saranno chiamati a rispondere di tutti i danni che l'organizzatore e/o il venditore dovessero subire anche a causa del mancato rispetto degli obblighi sopra indicati. Il consumatore è tenuto a fornire all'organizzatore tutti i documenti, le informazioni e gli elementi in suo possesso utili per l'esercizio del diritto di surroga di quest'ultimo nei confronti dei terzi responsabili del danno ed è responsabile verso l'organizzatore del pregiudizio arrecato al diritto di surrogazione.

**13.2. RICHIESTE PARTICOLARI DEL/ I CONSUMATORE/I:** Il consumatore comunicherà altresì per iscritto all'organizzatore, all'atto della prenotazione, le particolari richieste particolari che potranno formare oggetto di accordi specifici sulle modalità del viaggio, sempre che ne risulti possibile l'attuazione. Il consumatore è sempre tenuto ad informare il Venditore e l'Organizzatore di eventuali sue esigenze o condizioni particolari (gravidanza, intolleranze alimentari, disabilità, ecc.) e a specificare esplicitamente la richiesta di relativi servizi personalizzati.

**14. CLASSIFICAZIONE ALBERGHERIA:** La classificazione ufficiale delle strutture alberghiere viene fornita in catalogo ed in altro materiale informativo soltanto in base alle espressioni e formali indicazioni delle competenti autorità del paese in cui il servizio è erogato. In assenza di classificazione ufficiale riconosciute dalle competenti Pubbliche Autorità dei Paesi anche membri della UE cui il servizio si riferisce, l'organizzatore si riserva la facoltà di fornire in catalogo o nel depliant una propria descrizione della struttura ricettiva, tale da permettere una valutazione e conseguente accettazione della stessa da parte del consumatore.

**15. REGIME DI RESPONSABILITÀ:** L'organizzatore risponde dei danni arrecati al consumatore a motivo dell'inadempimento totale o parziale delle prestazioni contrattualmente dovute, sia che le stesse vengano effettuate da lui personalmente che da terzi fornitori dei servizi, a meno che provi che l'evento è derivato da fatto del consumatore (ivi comprese iniziative autonomamente assunte da quest'ultimo nel corso dell'esecuzione dei servizi turistici) o da circostanze estranee alla fornitura delle prestazioni previste in contratto, da caso fortuito, da forza maggiore, ovvero da circostanze che lo stesso organizzatore non poteva, secondo la diligenza professionale, ragionevolmente prevedere o risolvere. Il venditore presso il quale sia stata effettuata la prenotazione del pacchetto turistico non risponde in alcun caso delle obbligazioni nascenti dall'organizzazione del viaggio, ma è responsabile esclusivamente delle obbligazioni nascenti dalla sua qualità di intermediario e comunque nei limiti previsti per tale responsabilità dalle norme vigenti in materia.

**16. LIMITI DEL RISARCIMENTO:** Il risarcimento dei danni determinati dalla inattuazione delle prestazioni che formano oggetto del pacchetto turistico non può essere in ogni caso superiore ai limiti indicati dagli artt.94-95 del Codice del Consumo. Limiti stabiliti dalle convenzioni internazionali che disciplinano la materia di cui sono parte l'Italia e l'Unione Europea.

16.1 Il diritto di risarcimento del danno si prescrive in tre anni dalla data del rientro del viaggiatore nel luogo di partenza, salvo il termine di diciotto o dodici mesi per quanto attiene all'inadempimento di prestazioni di trasporto comprese nel pacchetto turistico per le quali si applica l'art. 2951 cc.

16.2 E' nullo ogni accordo che stabilisce limiti di risarcimento inferiori a quelli di cui al comma 1.

**17. ESONERO DI RESPONSABILITÀ (Art. 96/1 Cod. Consumo):** L'organizzatore ed il venditore sono esonerati dalle rispettive responsabilità (art.15-16 delle presenti Condizioni Generali), quando la mancata o inesatta esecuzione del contratto è imputabile al consumatore o è dipesa dal fatto di un terzo a carattere imprevedibile o inevitabile, ovvero è stata causata da un caso fortuito o di forza maggiore.

**17.1 OBBLIGO DI ASSISTENZA (Art. 96/2 Cod. Consumo):** L'organizzatore o il venditore apprestano con sollecitudine ogni rimedio utile al soccorso del consumatore al fine di consentirgli la prosecuzione del viaggio, salvo in ogni caso il diritto al risarcimento del danno nel caso in cui l'inesatto adempimento del contratto sia a questo ultimo imputabile.

**18. RECLAMI E DENUNCE:** Ogni mancanza nell'esecuzione del contratto deve essere contestata dal consumatore senza ritardo affinché l'organizzatore, il suo rappresentante locale o l'accompagnatore vi pongano tempestivamente rimedio. In caso contrario non potrà essere contestato l'inadempimento contrattuale. Il consumatore dovrà altresì – a pena di decadenza – sporgere reclamo mediante l'invio di una raccomandata, con avviso di ricevimento, all'organizzatore o al venditore, entro e non oltre dieci giorni lavorativi dalla data del rientro presso la località di partenza.

**19. ASSICURAZIONE:** Quelle incluse nel pacchetto turistico vedi scheda tecnica. E' possibile stipulare al momento della prenotazione presso gli uffici dell'organizzatore o del venditore, speciali polizze assicurative contro le spese derivanti dall'annullamento del pacchetto.

**20. FONDO DI GARANZIA:** Il Fondo Nazionale di Garanzia (art. 100 Cod. Cons.) è istituito presso il Ministero delle attività produttive a tutela dei consumatori che siano in possesso di contratto, provvede alle seguenti esigenze in caso di insolvenza o di fallimento dichiarato del venditore o dell'organizzatore: a) rimborso del prezzo versato; b) rimpatrio nel caso di viaggi all'estero. Il fondo deve altresì fornire l'immediata disponibilità economica in caso di rientro forzato di turisti da Paesi extracomunitari in occasione di emergenze imputabili o meno al comportamento dell'organizzatore. Le modalità di intervento del Fondo sono stabilite col decreto del Presidente del Consiglio dei Ministri del 23/07/99 n. 349.

**ADDENDUM - CONDIZIONI GENERALI DI CONTRATTO DI VENDITA DI SINGOLI SERVIZI TURISTICI**

A) DISPOSIZIONI NORMATIVE: I contratti aventi ad oggetto l'offerta del solo servizio di trasporto, di soggiorno, ovvero di qualunque altro separato servizio turistico, non potendosi configurare come fattispecie negoziale di organizzazione di viaggio ovvero di pacchetto turistico, sono disciplinati dalle seguenti disposizioni della CCV art. 1, n. 3 e n. 6; art. da 17 a 23; art. da 24 a 31, per quanto concerne le previsioni diverse da quelle relative al contratto di organizzazione nonché dalle altre pattuizioni specificamente riferite alla vendita del singolo servizio oggetto di contratto.

B) CONDIZIONI DI CONTRATTO: A tali contratti sono altresì applicabili le seguenti clausole delle condizioni generali di contratto di vendita di pacchetti turistici sopra riportate: art. 6 comma 1; art. 7 comma 2; art. 13; art. 19. L'applicazione di dette clausole non determina assolutamente la configurazione dei relativi contratti come fattispecie di pacchetto turistico. La terminologia delle citate clausole relative al contratto di pacchetto turistico (organizzatore viaggio ecc.) va pertanto intesa con riferimento alle corrispondenti figure del contratto di vendita di singoli servizi turistici (venditore, soggiorno ecc.).

INFORMATIVA EX ART. 13 D.LGS. 196/03 (protezione dati personali)

"I dati personali che verranno richiesti sono indispensabili al fine dell'adempimento del contratto e del conferimento dei servizi richiesti all'organizzatore ATLANTE VIAGGI ITALIA srl. I dati personali forniti saranno trattati in forma anonima per eventuali elaborazioni statistiche. I dati personali, raccolti al momento della prenotazione tramite agenzia di viaggio o scuola o altro proponente accettato e autorizzato da ATLANTE VIAGGI ITALIA srl saranno trattati direttamente da ATLANTE VIAGGI ITALIA srl (in qualità di titolare del trattamento e sensi di legge), con l'ausilio di strumenti elettronici e/o manuali e comunque in modo da garantire la sicurezza nell'utilizzo e nella riservatezza degli stessi. Tutti i dati saranno comunicati ai soli fornitori dei servizi compresi nel pacchetto turistico e alle Autorità qualora imposto da specifiche normative.

Il cliente potrà in ogni momento esercitare i diritti ex art. 7, d.lgs. n. 196/03 contattando: ATLANTE VIAGGI ITALIA srl. Comunicazione obbligatoria ai sensi dell'articolo 17 della legge n. 38 /2006 - La legge italiana punisce con la reclusione i reati concernenti la prostituzione e la pornografia minorile, anche se commessi all'estero.

**SCHEDA TECNICA:** Ex Art. 03 – Parte integrante delle Condizioni Generali di Partecipazione – Organizzazione tecnica ATLANTE VIAGGI ITALIA srl - Licenza provincia di Como n° 57085/2010, Garanzia Assicurativa per la Responsabilità Civile Professionale Organizzatori e Intermediari Agenzie Viaggio con Assicurazioni Generali spa - polizza numero 310136312 - Data di pubblicazione del presente catalogo Settembre 2011.

Validità del programma: da Ottobre 2011 a Settembre 2012 e realizzato in collaborazione con vettori IATA.

Redazione e diffusione: in ottemperanza di quanto previsto dalla Regione Lombardia Legge N. 27 del 16/9/1966.

Numero min. di partecipanti previsto per l'organizzazione ed effettuazione del viaggio: 15 partecipanti

Cambi di riferimento: le quotazioni dei servizi a terra sono basate sul corso dei cambi in data 25/02/2011

Costi di trasporto, tariffe aeree, costi di carburante, diritti e tasse d'imbarco/sbarco sono quelli vigenti al 28/02/2011

Annullamento del viaggio da parte del consumatore: Al consumatore che receda dal contratto prima della partenza, fatta eccezione per i casi elencati al primo comma art.10 e indipendentemente dal pagamento dell'acconto previsto all'art.7 tranne dove diversamente specificato all'interno del presente opuscolo e/o in fase di conferma dei servizi, sarà addebitata a titolo di penale la relativa percentuale della quota di partecipazione a seconda del numero di giorni che mancano alla data di partenza del viaggio escludendo dal computo i giorni festivi, il giorno di partenza e quello di comunicazione dell'annullamento:

- Viaggi e/o soggiorni di gruppo europei ed extra europei:
- 25% della quota di partecipazione sino a 30 giorni prima della partenza;
- 40% della quota di partecipazione da 29 a 20 giorni prima della partenza;
- 50% della quota di partecipazione da 19 a 11 giorni prima della partenza;
- 75% della quota di partecipazione da 9 a 3 giorni prima della partenza;
- nessun rimborso dopo tale termine.

Nessun rimborso sarà accordato a chi non si presenterà alla partenza o rinuncerà in corso di viaggio stesso. Così pure a chi non potesse partire per mancanza o non validità dei documenti di espatrio. Inoltre è tenuto al pagamento della quota una tantum per costi chiusura pratica di €80.

Modifiche richieste dal consumatore prima della partenza: Qualsiasi variazione richiesta dal consumatore successivamente alla conferma dei servizi prenotati da ATLANTE VIAGGI ITALIA srl facente parte del contratto del pacchetto turistico comporta l'addebito al consumatore di una quota fissa di €50 oltre alle eventuali penali da parte dei fornitori causate dai rischi di diminuzione dell'occupazione dei voli, con danni economici/operativi che ne conseguono. Modifiche di destinazione sono da intendersi come annullamento.

NOTA: la limitazione del n. dei passeggeri all'interno di una pratica è da intendersi come "annullamento parziale", per "destinazione" si intende lo Stato, la località e/o l'Istituto linguistico in caso di vacanza studio.

Vettore: la sigla del vettore che effettuerà il/i vostro/i volo/i è indicata nella conferma di prenotazione; eventuali variazioni verranno comunicate tempestivamente dall'organizzatore.

Assicurazioni incluse nel pacchetto turistico: Ogni pacchetto turistico include le seguenti polizze: infortuni di viaggio, Assimoco 24 ore su 24 che prevede le garanzie di Assistenza sanitaria, del rimborso delle spese mediche e del danneggiamento al bagaglio.

Copertura Assicurativa Responsabilità Civile T.O. stipulata con la Europ Assistance Italia S.p.A.

Solo per i minorenni: Genitori o esercenti la patria potestà devono all'atto dell'iscrizione rilasciare all'ufficio vendite e/o direttamente a ATLANTE VIAGGI ITALIA srl numero di cellulare o telefono per essere interpellati se fosse necessaria una loro decisione urgente e/o immediata; l'insorveglianza o l'irreperibilità ratificano le decisioni prese da ATLANTE VIAGGI ITALIA srl o local organizer o accompagnatore e conseguentemente riconosciuti agli stessi anche i relativi esposti eventualmente effettuati in forza delle decisioni prese. Permessi: i ragazzi fino a 15 anni non potranno allontanarsi dal gruppo né di giorno né di sera; ai giovani dai 16 anni compiuti sarà concessa più autonomia, purché in accordo con l'accompagnatore e detta autonomia non sia in contrasto con le attività del gruppo e dell'organizzatore locale. Qualsiasi variazione al regime dei permessi successiva a quanto designato nella prenotazione dovrà essere concordata e comunicata per iscritto.

Escursioni e servizi facoltativi acquistati in loco: Le escursioni, i servizi e le prestazioni acquistate dal consumatore in loco e non comprese nel prezzo del pacchetto turistico sono estranee all'oggetto del relativo contratto stipulato da ATLANTE VIAGGI ITALIA srl nella veste di organizzatore. Pertanto nessuna responsabilità potrà essere ascritta a ATLANTE VIAGGI ITALIA srl a titolo di organizzatore né al intermediario di servizi anche nell'eventualità che, a titolo di cortesia, residenti, accompagnatori o corrispondenti locali possano occuparsi della prenotazione di tali escursioni.

Procedura di conciliazione: In caso di controversia tra ATLANTE VIAGGI ITALIA srl ed il consumatore, ATLANTE VIAGGI ITALIA srl accetta di promuovere il tentativo di conciliazione utilizzando il servizio fornito dalla Camera Arbitrale della Camera di Commercio di Como.

Per ogni altro dato tecnico vedere condizioni generali - Tariffe aeree: vedere condizioni generali.



Società Privata  
Trasporti S.r.l  
Como

**PRENOTA**  
*on-line*  
[www.sptcomo.it](http://www.sptcomo.it)



**SPT COMO:** 22100 Como - Via Aldo Moro, 23 - Tel. 031 27 69 934 - Fax 031 27 69 933  
[www.sptcomo.it](http://www.sptcomo.it) - [noleggi@sptcomo.it](mailto:noleggi@sptcomo.it)



## **ATLANTE VIAGGI ITALIA**

### **Sede**

#### **• 22100 COMO**

Via Dante Alighieri , 10  
tel 031 3100046 - fax 031 3100054  
[scuola@atlanteviaggi.com](mailto:scuola@atlanteviaggi.com)

#### **• 22100 COMO LOC. BRECCIA**

Via Perego, 4  
tel 031 328820 - fax 031 3109701

#### **• 22060 CAMPIONE D'ITALIA (CO)**

Viale Marco da Campione, 16  
tel +41 91 6495445 - fax +41 91 6495447

#### **• 20153 MILANO**

Viale Monte Rosa  
tel 02 48003390 - fax 02 4816908

#### **• 13011 BORGOSIESA (VC)**

Viale Duca D'Aosta,6  
tel 0163 202690 - fax 0163 27555

## **I VIAGGI DELL'ATLANTE:**

#### **• 6830 CHIASSO SVIZZERA** - Via Volta, 3

tel 0041 91 6822363 - fax 0041 91 2607989

[www.atlanteviaggi.com](http://www.atlanteviaggi.com)

[ilaria@atlanteviaggi.com](mailto:ilaria@atlanteviaggi.com)

